Teve a Melhor Repercussão em Todo o Paiz e no Estrangeiro o Decreto do Governo Concedendo Amnistia Ampla

Bibliotheca Nacional
Av. Rio Branco

12 PAGINAS

Diario Carioca

Fundador : J. E. DE MACEDO SOARES

100 REIS

Praça Tiradentes n.º 77 | Rio de Janeiro, Quarta-feira, 30 de Maio de 1934 | Anno VII — Numero 1.787

A Radiodiffusão

Todos os paizes civilizados que têm em vista uma organização social e politica já se aperceberam da importancia da radiodiffusão como instrumento da propaganda de todo plano de acção nacional e internacional. Todos esses paizes exercem em consequencia um poder de vontade sobre a rêde radiophonica que nos mais avançados é puramente um privilegio do Estado.

A lei de radiodiffusão brasileira, adoptada no actual regime, estabelece o broadcasting nacional. Quando esse broadcasting estiver devidamente installado caberá à Universidade do Rio de Janeiro, de accordo com o governo federal, a regulamentação definitiva do serviço, que, em caso algum, poderá ser partilhado por empresas particulares e mercantis senão a titulo estrictamente precario, sem garantias de especie alguma.

Seguimos nesta materia a trilha de paizes aos quaes não se poderá recusar uma alta civilização e ao mesmo tempo uma consciencia nacional vigilante. Não devemos nem podemos fazer a minima concessão dos direitos do Estado Federal em cujas mãos a radiodiffusão deve permanecer integralmente para todo o paiz.

Na França toda a legislação caminha para assegurar o monopolio absoluto do Estado. O seu regime politico comporta accommodações no uso partidario da diffusão. Em 1932 o sr. Tardieu, chefe do governo, utilizou largamente o microphone na propaganda eleitoral, mas concedeu egual franquia aos seus adversarios chefes do Partido Radical Socialista e dos Socialistas Unificados. Ultimamente, o presidente Doumergue serviu-se da radiodiffusão para communicar-se com toda a França. Em todo caso, a politica esquerdista franceza adoptou o postulado da nacionalização absoluta do radio, quer como meio de informação, de instrucção ou educação, de divertimento ou de communicação. Num futuro proximo, o radio será tambem na França a formula decisiva da acção e da propaganda dos grandes objectivos nacionaes.

Na Allemanha, o radio é o monopolio total dos nacionaes-socialistas. O microphone está a serviço do Ministerio da Propaganda, "que utiliza a arma mais poderosa e mais moderna a fazer triumphar no mundo os ideaes do Imperio". Essa formula do ministro Goebbels é applicada pelo. sr. Hadamowsky, ditador do radio na Allemanha.

Os amadores brasileiros ouvem diariamente a estação mundial de ondas curtas: Deutscher Weltrudfrusk, cujo principal objectivo é manter a coesão moral e espiritual dos allemães em todos os recantos do planeta.

Não precisamos dizer o que tem sido a efficiencia da palavra do presidente Roosevelt, através do microphone, pondo perennemente em contacto o governo americano com o povo da grande Republica nos tempos da formidavel campanha da "New Deal".

A orientação do nosso governo em materia de radiodiffusão não é, pois, uma attitude exclusiva e improvisada. Estamos apenas seguindo de muito longe o que estão fazendo as nações mais cultas da terra defendendo a organização e a estructura da propria sociedade.

O chefe do Governo Provisorio quiz recentemente dar uma certa realidade a um plano de propaganda nacional. Pediu aos mercantis que se apoderaram indebitamente da nossa rêde de radiodiffusão, para fins meramente de negocio, que concedessem tres quartos de hora á emissão governamental. Immediatamente os exploradores das estações paulistas oppuzeram o seu veto allegando em primeiro logar os seus interesses commerciaes e em segundo a repugnancia que confessam de qualquer contacto com o governo nacional!

Para esses exploradores das estações paulistas não ha lei, nem governo, nem finalidade brasileira. O que ha é o contracto de publicidade venal, é o seu interesse de gaveta excitando em proveito proprio os mais baixos e reprovaveis sentimentos de odio e separação nacional.

Parece que o sr. José Americo se dispoz a fazer concessões a essa gente. O que deve fazer o governo federal é applicar rigorosamente a lei do broadcasting, estabelecer a rêde nacional, expulsar os mercenarios e os negocistas do radio, pondo esse poderoso instrumento unicamente a serviço da cultura e da civilização do Brasil.

Não pode haver a minima tergiversação nessa materia essencial, desde já, absolutamente indispensavel num proximo futuro de progressos technicos — para a unificação da consciencia civica, para a formação da unidade moral e espiritual do paiz na coesão final dos seus destinos.

J. E. de MACEDO SOARES

PRISIONEIRO

Al Capone Não Será Posto Em Liberdade

NOVA ORLEANS, 29 — (Havas) — A Côrte de Appellação regeitou o pedido feito pelo famoso "gangster", Al Capone para ser posto em liberdade.

Al Capone, que cumpre actualmente na penitenciaria de Atlanta a pena de onze annos de prisão a que foi condemnado por fraudes no pagamento do imposto sobre a renda, allegava em seu favor a prescripção da pena.

Paz no Deserto

AS NEGOCIAÇÕES ENTRE IBN-SAUD E O "IMAN" DO YEMEN

LONDRES, 29 — (Havas) — Telegramma do Cairo para a Agencia Reuter informa que o rei Ibn-Saud aceitou a prorogação por alguns dias da tregua com o "iman" do Yemen, afim de permittir ao adversario a execução das condições de paz.

Tudo Tem Um Limite!

A CRIAÇÃO DA POLICIA MUNICIPAL E O IMPOSTO SOBRE CÃES DOMESTICOS

Não Sabemos de Onde e Porque Meios Se Pretende Arrancar Mais Dinheiro dos Contribuintes

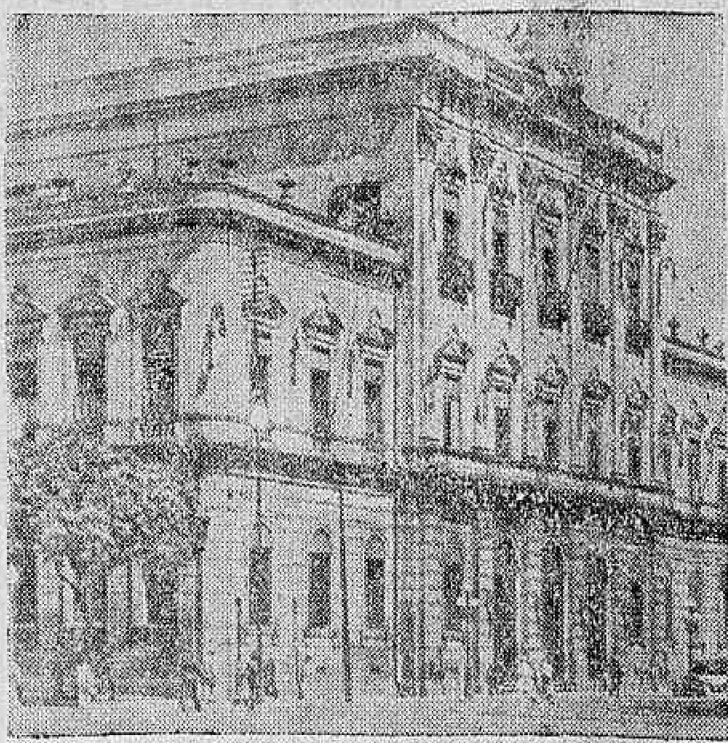

A Prefeitura Municipal

A criação da policia municipal — ultima innovação do interventor federal do Districto — está causando justa revolta entre os contribuintes do municipio. Estes já se acham de ha muito escorchados por uma somma apavorante de impostos que só lhe faltam arrancar a ultima camisa do corpo. Nada teriamos a dizer quanto a criação dessa policia — comquanto de qualquer maneira seja ella inoperante e dispensavel — se a idéa estravagante não acarretasse mais um tributo oneroso para o povo e maior renda para os cofres da Prefeitura.

Não se póde dizer que a providencia do sr. Pedro Ernesto venha visar maior amplitude ao policiamento da cidade. Esta tem ao seu dispor os elementos da Policia Militar e da Guarda Civil, aos quaes cabe, por força de lei, a guarda das propriedades alheias. A criação da policia municipal teve, apenas, o objectivo de preparar terreno para outros fins, como já aconteceu com a reforma da Assistencia Municipal, que proporcionou, a custa da renda do jogo, polpudas collocações para os "amigos" que adheriram ao Partido Autonomista e cuja victoria asseguraram.

Se o policiamento da capital está defficiente, se elle não é bastante para a defesa dos interesses da população, seria muito mais razoavel augmentar-se o effectivo da Guarda Civil. O decreto, porém, do interventor, é absurdo e clamoroso. Attenta contra a bolsa do contribuinte que, no final de contas, é quem vae entrar com os cobres para sustentar o "avanço" dos pretendentes ás sinecuras convidativas.

Um outro aspecto do caso é o da subordinação dessa policia. A Guarda Civil e a Policia Militar são subordinadas, respectivamente, ao chefe de policia e ao governo federal. A nova ficará sujeita ao prefeito. E, no fim de tudo, em que dará esse conjunto de poderes differentes sobre tres corporações destinadas ao mesmo fim?

Outra medida da Interventoria que está causando irritação é a que foi tomada quanto á taxação dos cães domesticos. Tal medida cria um imposto de 13$000 sobre cada um desses animaes. Não sabemos de onde a Prefeitura pretende mais arrancar dinheiro. De onde e por que meios. Tudo tem um limite. A interventoria está se excedendo no aggravo dos tributos populares. E isso não póde continuar. A situação é asphyxiante e desesperadora. A Prefeitura não se póde transformar numa gigantesca sangue suga do dinheiro do povo. É preciso, antes de tudo, olhar o estado de penuria dos contribuintes que tudo dão ao fisco e nada recebem do governo!

Na Imminencia de Uma Demissão

E' Delicada a Posição do Gabinete Japonez

Visconde de Saito

TOKIO, 29 (Havas). — Os meios politicos commentam que a posição do gabinete Saito parece abalada em consequencia da demissão do sr. Kurola, ex-vice-ministro das Finanças, provocada pela descoberta de irregularidades em transacções da bolsa da capital.

Em certos circulos citam-se os nomes do sr. Suzuki, presidente do Partido Seiyukai, barão Hiranuma, presidente do Conselho Privado, visconde Kiura e do general Araki, ex-ministro da Guerra, como possiveis successores do visconde Saito.

Parece, entretanto, que o Exercito é, até ao presente, favoravel á manutenção no poder do actual chefe do governo.

MINORATIVAS
BAÇO
PRISÃO DE VENTRE
FIGADO
NÃO PRODUZEM COLICAS

FAÇA SUAS COMPRAS
A CREDITO
NA
"A CAPITAL"
e, além dos proveitos de comprar bons artigos por baixo preço, habilita-se, a obtel-os de
GRAÇA
"A Capital" realiza mensalmente sorteios para quitação de debitos, isentando de pagamento o cliente contemplado que estiver em dia com os pagamentos.

A Chegada do Sr. João Antonio Rodrigues Martins a Belém

BELEM, 29 (A. B.) — A bordo do "Bonheur", da Lamport, chegou hontem a esta capital o sr. João Antonio Rodrigues Martins, recentemente nomeado para exercer as funcções de consul do Brasil em Iquitos, em substituição ao sr. Felippe Mello, que acaba de ser aposentado nesse cargo.

A Proxima Vinda do Desembargador Florencio de Abreu ao Rio

PORTO ALEGRE, 29 (A. B.) — Dentro em breve partirá para o Rio de Janeiro o desembargador Florencio de Abreu, que acaba de ser aposentado. Esse antigo magistrado gaucho fixará residencia na capital da Republica.

O Regresso da Caravana da Cruzada Nacional de Educação

S. LUIZ, 29 (União) — A Caravana da Cruzada Nacional de Educação seguiu para o Rio, viajando a bordo do "Commandante Ripper".

Amnistia Ampla

COMO REPERCUTIU NOS ESTADOS E NO ESTRANGEIRO O DECRETO DO GOVERNO

Assignando-o, Disse o General Flores da Cunha, o Eminente Sr. Getulio Vargas Veiu ao Encontro de Um Desejo do Povo Brasileiro

PORTO ALEGRE, 29 (União) — Palestrando com os jornalistas que affluiram a palacio, desejosos de conhecer o seu pensamento sobre o decreto de amnistia, hontem, assignado pelo chefe do Governo Provisorio, o interventor Flores da Cunha disse que nada tinha a additar ao muito que já affirmára sobre essa providencia, de caracter verdadeiramente nacional. Assignando-o — accrescentou — o eminente dr. Getulio Vargas veiu ao encontro de um desejo do povo brasileiro.

O general Flores da Cunha pensa que a amnistia promoverá a pacificação da familia brasileira, não sendo de estranhar que regressem immediatamente á Patria todos os que foram beneficiados pela mesma.

General Flores da Cunha

BAHIA, 29 (União) — Todos os jornaes inserem, na integra, o texto do decreto de amnistia, hontem, assignado pelo chefe do Governo Provisorio, pondo em destaque a sua significação.

Alguns elementos ligados á situação dominante receberam com frieza a noticia, naturalmente por pensarem que, tornada inexistente a lei que cassou os direitos politicos de varios vultos da chamada "Velha Republica", voltem elles immediatamente á actividade partidaria. Esses mesmos elementos, aliás, não se cansavam, até hontem, de alardear que o dr. Octavio Mangabeira, por estar incluido entre os exilados da revolução de 1930, era inelegivel para o cargo de governador constitucional, que agora, com mais razão, vae concorrer, sustentado por todas as correntes politicas em opposição.

CURITYBA, 29 (U.) — O "Correio do Paraná" divulgando o decreto de amnistia, lamenta que do seu texto constem artigos que encerram duvidas quanto á situação dos civis demittidos em consequencia da revolução de 30.

THEREZINA, 29 (U.) — Para o "Momento", que é orgão da situação dominante, o decreto de amnistia, que acaba de ser assignado pelo sr. Getulio Vargas, "é medida de alta sabedoria politica". Assignando-o, "o chefe do Governo Provisorio conquistou, definitivamente, as sympathias do povo brasileiro".

RECIFE, 29 (U.) — Os jornaes publicam o teor do decreto de amnistia, precedendo-o de referencias sobre a sua significação que — dizem — vem sellar a pacificação da familia brasileira.

FORTALEZA, 29 (U.) — Os jornaes, de um modo geral, receberam com sympathia o decreto de amnistia, que acaba de ser assignado pelo Governo da Republica. Acham os jornaes, nos seus commentarios, que foi este o maior passo dado pela ditadura depois de outubro de 1930, para a pacificação da familia brasileira.

LISBOA, 29 (U.) — Teve ampla divulgação, em Portugal, através dos vespertinos de hoje, um resumo do decreto de amnistia que acaba de ser assignado pelo Governo brasileiro. Os jornalistas diligenciaram por obter impressões dos raros brasileiros que aqui se encontram, mas todos elles excusaram-se gentilmente, de prestar declarações, uns allegando que não conheciam exactamente os termos da amnistia e outros affirmando que continuariam, apesar de tudo em Portugal só empreendendo a viagem de regresso ao Brasil depois da promulgação da Constituição, o que esperavam fosse para breve.

A Assembléa na Sessão de Hontem

UM VOTO CONGRATULATORIO EM VIRTUDE DA DECRETAÇÃO DA AMNISTIA — ANIMADOS OS DEBATES DERREDOR A'S QUESTÕES EDUCATIVAS

Sr. Mauricio Cardoso

Correm positivamente bem as coisas para o lado do sr. Antonio Carlos.

Pelo menos, ha um mez quasi, é com o melhor dos seus sorrisos que o illustre Andrada assoma a presidencia e dirige os trabalhos da Assembléa fazendo "blagues" e divertindo-se emquanto cumpre o seu amavel dever.

Hontem essa alegria do presidente da Constituinte derramava-se, desde a sua indumentaria impeccavel, onde uma gravata da atordoante "colleção Matheus Noronha" punha uma nota rigorosamente parisiense.

Estavam presentes 153 deputados quando a sessão foi aberta, sendo a seguir lida a acta da reunião da vespera que logrou, apenas, uma restricção do deputado Leitão da Cunha.

MAIS DEPUTADOS AMEAÇADOS..

O expediente constou de um officio do juiz de direito da 3.ª Vara Criminal de São Paulo pedindo licença para processar o supplente de deputado, Luiz Vieira de Mello por artigos publicados na "Folha da Manhã". Move esse processo Paulo Suplicy que se considera injuriado pelos mesmos artigos.

O DECRETO DA AMNISTIA

Assignado pela bancada liberal gaucha, foi apresentado á mesa o seguinte requerimento:

Requeremos a V. Ex.:

1) a transcripção em os Annaes desta Assembléa do decreto de amnistia. assignado hontem, por S. Ex. o chefe do Governo; 2) que se insira em acta um voto de excepcional louvor em sua homenagem; 3) que se nomeie uma commissão de 22 representantes para apresentar a S. Ex. o chefe do Governo Provisorio as effusivas saudações da Assembléa, solidaria, assim, com o grande acto".

FALA O SR. SIMÕES LOPES

Encaminhando o requerimento falou o leader da bancada liberal do Rio Grande.

O sr. Simões Loeps começou o seu discurso accentuando a acção recente do Brasil no dissidio peruvio-colombiano, para dahi concluir que se impunha, fronteiras a dentro da patria, procedimento identico que restituisse a paz á familia brasileira.

Sr. Alcantara Machado

Passa depois a elogiar o espirito isento das paixões servis de vingança do sr. Getulio Vargas, situando a magnanimidade do espirito do ditador. Ainda nessa ordem das considerações o leader gaucho exalta a personalidade do sr. Flores da Cunha a quem chama campeão da amnistia.

Conclue o sr. Simões Lopes justificando o seu requerimento,

(Continúa na 12ª pagina).

Actos do Chefe do Governo Provisorio

O sr. Getulio Vargas, chefe do governo, assignou hontem os seguintes:

NA PASTA DA JUSTIÇA

Nomeando: o 5º promotor publico bacharel Edmundo Bento de Faria, para o logar de curador de accidentes no trabalho da justiça local; o bacharel Octavio da Silva Bastos, para o de 4º promotor publico adjunto; o 4º promotor publico adjunto bacharel Rufino de Ley para 5º promotor publico; o escrevente juramentado Manoel Arlindo Costa, interinamente para servir no 16º officio de tabellião de notas, durante o impedimento do effectivo, bacharel Raul de Noronha Sá, Ottoni Monteiro Filfero, para sub-official do serventuario do 3º officio de registo de titulos e documentos, todos desta capital.

Exonerando Nicola Nicolino Milone, a pedido, de escrevente juramentado do logar de tabellião interino do 16º officio de notas desta capital; Anastacio Fabio de Camargo, por ser remisso ao serviço de guarda de 2ª classe da Inspectoria do Trafego da Policia Civil; e Alfredo Moreira, por abandono de emprego, de policial da Policia Especial.

Expulsando o territorio nacional, por se terem tornado elementos nocivos aos interesses da Republica, o lithuano Paulo Astrauskas, conforme foi apurado pela policia de São Paulo, e o italiano Erminio Nicolini, conforme ficou apurado pela policia do Paraná; e por ter se constituido elemento nocivo á tranquillidade publica e á ordem social, o lithuano José Dalmausky ou Dainsasky, conforme foi apurado pela policia do Districto Federal.

Declarando que voltam á situação de funccionarios em disponibilidade: Paulino Torres, da E. de F. Rio d'Ouro; Milton Fernandes Pereira e Antonio Accioly Carneiro, do Ministerio da Agricultura; e Amany Ferreira Mayrink, Alfredo Roubau, Carlos de Campos, Cicero Jardim, Emilio Vamose [illegible], Rubem Paes Leme, João Albuquerque Gomes, José Cabral da Silva, Jorge Barreto, Raul Athos de Vasconcellos e Seraphim José do Patrocinio, da E. de F. Central do Brasil, por terem terminado a commissão que exerciam nos cartorios privativos do Serviço Eleitoral.

Concedendo aposentadoria á compositora especial da Imprensa Nacional, Isaura Maia Barbosa; e concedendo reforma ao soldado da Policia Militar Orpheu Vera Cruz.

Nomeando: o dr. Dorinato Oliveira Lima para membro do Conselho Consultivo de Minas Geraes Brunet Zaluar, Joaquim tado extranumerario Fortunato Marietta para escrevente juramentado do escrivão do juizo de direito da setima vara criminal, durante o impedimento do effectivo Ivan Maury, que serve interinamente o officio de escrivão; o secretario bibliothecario do serviço de relação com os Estados, estrangeiros e bibliotheca da Directoria Geral de Publicidade, communicações e transportes da Policia Civil bacharel Joaquim Antunes de Oliveira para chefe de secção da Directoria Geral de Investigações e o auxiliar daquelles serviços Arnaldo Fabregas da Costa para o cargo de secretario bibliothecario do referido Serviço; e o 2º fiscal da Inspectoria do Trafego da Policia Civil Alexandre da Cunha Caetano para o cargo de 1º fiscal.

Na pasta da Justiça foram tambem assignados decretos nomeando para os cargos de escreventes de cartorio privativo do serviço eleitoral, Annibal Alves Moreira, João Rodrigues da Costa, Ricardo Thompson da Cunha, Rosita Fontoura Braga, Pedro Vieira Gonçalves, Cecilia Lion, Caetano Pinto de Miranda Montenegro Netto, Stella Silva Rocha, Jefferson Ferry, Juvenal José de Araujo, Mary Lissy Chaves, Maria Hortencia Brunet Zaluar, Joaquim Boaventura da Silva Mattos, Omar da Cunha, Mario Severiano de Lyra Britto, Adelina Saldanha, Ernesto Penna Affonso, Francisco de Assis e Mello, Edgard Duarte Gonçalves da Rocha, Admar de Souza Jorges e Alfredo Lopes de Mesquita.

NA PASTA DA EDUCAÇÃO

Permittindo aos filhos de brasileiros, cujos paes com elles se ausentarem temporariamente do paiz, em serviço do governo da Republica, no decurso do periodo lectivo, prestar exames, tanto nos estabelecimentos de ensino secundario como nos institutos de ensino superior, em que estiverem regularmente matriculados, em qualquer das epocas previstas em lei, independentemente das exigencias relativas á frequencia e média condicional; bem como aos filhos de brasileiros em serviço do governo da Republica no exterior, que estiverem regularmente matriculados em estabelecimentos estrangeiros de ensino secundario ou superior, officiaes ou com tal reconhecidos, será permittida a transferencia para os estabelecimentos congeneres do paiz, officiaes ou sob o regime de inspecção, em qualquer época do anno e em qualquer serie, observadas, porém, as demais exigencias da legislação em vigor.

Concedendo ao Collegio Nacional, no Districto Federal inspecção permanente e as prerogativas de estabelecimento livre de ensino secundario; bem como ao Lyceu Nossa Senhora Auxiliadora, em Campinas, no Estado de São Paulo.

Nomeando Felicio Tarcia para mestre da officina de beneficiamento mecanico de madeira e torneiro da Escola de Aprendizes Artifices de Minas Geraes.

"Cambio Negro"

O MOVIMENTO NA 3.ª DELEGACIA AUXILIAR — HOMOLOGADO O PROCESSO DE DESQUITE DE HERMES COSSIO

Tendo o 3º delegado auxiliar, ha tempos, conforme noticiámos, solicitado providencias á policia gaúcha, no sentido de ser effectuado um exame na escripta da firma F. Maristany Junior e, bem assim, ser ouvido Pedro da Costa Huch, sómente agora veiu a seguinte resposta:

"N. 443 — Resposta radio finéza formular questão sobre assumpto afim melhor solucionar seu pedido. Quanto Pedro T. Costa Huch, já foram tomadas declarações delle quaes opportunamente serão remettidas acompanhadas documento. Saudações. — (a) Dario Crespo, chefe de policia."

PARA SEREM RESPONDIDOS PELOS PERITOS

Attendendo ao pedido do sr. Dario Crespo o delegado Democrito de Almeida, dirigiu-lhe o seguinte questionario:

"Conforme solicitação v. ex. radiogramma dirigido chefe policia, envio quesitos que deverão ser respondidos peritos encarregados exame livros firma E. Maristany Junior. Quesito 1º) A firma Maristany tem os livros commerciaes exigidos pela lei escripturados em fórma legal? 2º) Queiram os senhores peritos, depois do exame informar detalhadamente sobre todas as operações feitas pela firma referida com o governo do Estado relativamente á exportação de duzentas mil caixas de banha bem como sobre a quantidade e valor dos titulos da divida externa do Estado que por força da operação acima indicada foram entregues á secretaria de Estado. 3º) Queiram ainda os senhores peritos informar sobre todas as operações, realizadas pela dita firma E. Maristany com Hermes Cossio e seu socio Erich Lothar Saur tambem com referencia á banha e titulos mencionados no quesito 2º. Saudações. (a) Democrito de Almeida, 3º delegado auxiliar".

NEGOCIOS DA BANHA

O delegado Democrito de Almeida encontrou entre os documentos de Hermes Cossio, a seguinte carta:

"Illmos. srs. E. Maristany Jor. & Cia. — Nesta capital. —Prezados senhores: — Em conformidade com o resultado da nossa conferencia desta tarde, temos a satisfação de levar ao conhecimento de vv. ss. que aceitamos sua intervenção, onde se torna necessario para que nos seja confiada a execução da operação tratada em nossa carta de hontem dirigida ao exmo. sr. presidente do Syndicato da Banha do Rio Grande do Sul, cuja copia juntamos para seu governo. Em troca desta sua interferencia no assumpto, reservamos á sua firma a participação de cincoenta por cento (50 %), sobre os resultados liquidos da operação, cabendo-lhes ainda o direito de exercer todo o contrôle, a respeito, que julgarem necessario.

Outrosim pedimos marcarnos uma hora, amanhã, para estudarmos em os detalhes da operação referida e delimitar a acção de cada um na sua execução, bem como elaborarmos o contrato que regulará as nossas obrigações reciprocas.

Renovamos a vv. ss. os protestos da nossa maior estima e consideração e somos de vv. ss. amigos attentos. — (a) p. p. E. I. Saur — Hermes Cossio".

HOMOLOGADO O DESQUITE DE COSSIO E SUA ESPOSA

Pela imprensa vespertina de hontem, Hermes Cossio, divulgou a seguinte declaração:

Para os devidos effeitos declaro que por despacho do exmo. sr. dr. juiz da 2ª Vara Civel, ha dias divulgado, foi homologado o processo de desquite amigavel requerido por mim e por minha mulher Emma D. M. Maia Cossio, consequentemente deixando ella de usar devidamente o meu sobrenome para quaesquer fins.

O Alto Jubilo dos Ferroviarios Cearenses

Regosijados Pelo Decreto Que Lhes Augmenta os Vencimentos Realizaram Varias Manifestações

Capitão Carneiro de Mendonça

FORTALEZA, 29 — (União) — Por volta das 20 horas, de hontem, foram ouvidos na cidade insistentes apitos de locomotivas, seguidos pelo espoucar de foquetes e foguetões, traduzindo o regosijo dos ferroviarios pela assignatura do decreto que lhes concede o augmento de vencimentos, que pleiteavam de longa data. A noticia desse augmento foi communicada do Rio ao director da Rêde Viação Cearense pelo interventor Carneiro de Mendonça, conforme o radio n .5, hontem, recebido ás 19 horas.

Os ferroviarios hontem mesmo estiveram reunidos, na estação central, onde homenagearam o director da Viação Cearense, engenheiro Ulpiano de Barros,.

Dali seguiram para o palacio do governo, sendo recebidos pelo interventor interino, a quem pediram que telegraphasse ao capitão Carneiro de Mendonça, e transmittir os agradecimentos da classe.

Conversações...

O DIA DE HONTEM DO TITULAR DO QUAI D'ORSAY

GENEBRA, 29 (Havas) — O ministro dos Negocios Estrangeiros da França, sr. Louis Barthou, recebeu, esta manhã, os seus collegas da Polonia, sr. Beck, e da Rumania, sr. Titulesco, com quem se entreteve em cordial troca de vistas.

Em seguida, o sr. Barthou tomou parte no almoço offerecido pelo secretario geral da Sociedade das Nações, sr. Avenol, a grande numero de delegados ao instituto internacional.

A Pobreza do Rio de Janeiro Amparada Pelo Espirito Caridoso de Seu Povo

FUNDOU-SE EM COSMO VELHO MAIS UMA INSTITUIÇÃO PHYLANTROPICA DE OBJECTIVOS NOBRES E HUMANOS

O brasileiro é generoso por indole e naturalmente votado á pratica da caridade. Esta virtude tão humana e digna já se tornou mesmo um aspecto que identifica o seu caracter. E no Rio de Janeiro, o carioca se esméra no exercicio frequente e despreendido do bem, em face da miseria do proximo, da fome e da desdita do irmão. Num indice bem eloquente de taes dotes nos é dado constatar, com indizivel alegria, que em nossa capital se multiplicam os instituições de caridade, as casas de assistencia aos desprotegidos da sorte. Ainda hontem inaugurou-se em Cosmo Velho, á Ladeira do Ascurra n. 122, mais uma casa de assistencia aos pobres. "Pousa" é o nome da novel instituição de caridade. Seus fins, os mais nobres possiveis. A pobreza de Cosmo Velho não se acha pois desamparada. Ella terá assistencia material, remedios e alimento, e moral, ministrada por almas dedicadas e corações bondosos.

Organizadores e incentivadores de tal obra encontrarão, certamente, entre as familias daquella zona toda a melhor acolhida e assim, "Pousa" profredirá, brilhantemente, num attestado vivo de que a pobreza de nossa capital não vive ao desamparo da sociedade.

Um Pedido Justo

AS COSTUREIRAS DO DEPARTAMENTO DO DEPOSITO NAVAL DIRIGEM-SE AO MINISTRO DA MARINHA

Por nosso intermedio se dirigem ao sr. ministro da Marinha as costureiras que trabalham para o Deposito Naval, que muito prejudicadas nos seus modestos interesses appellam para o espirito de justiça de s. excia.

Ha muito existe uma ordem que dispõe sobre a entrega de trabalhos ás costureiras. Apesar de vedada a entrega a terceiros tal era permittido em attenção mesmo ás conveniencias dos trabalhadores e com a transigencia em nada ficavam os trabalhos prejudicados. Aconteceu, porém, que agora inesperadamente passou-se a exigir a obediencia rigorosa a taes determinações. E é com a esperança de ver desfeita esta exigencia, que as costureiras appellam para o espirito generoso do ministro da Marinha, certas de que serão attendidas.

O Novo Juiz do Tribunal Superior de Justiça Eleitoral

FOI EMPOSSADO HONTEM O MINISTRO PLINIO CASADO

Ministro Plinio Casado

Em sessão de hontem do Tribunal Superior de Justiça Eleitoral, foi empossado nas funcções de juiz effectivo, em substituição do ministro Carvalho Mourão, o ministro Plinio Casado.

Após a assignatura do termo, usou da palavra saudando o novo juiz, o desembargador José Linhares, que enalteceu as suas virtudes e dotes intellectuaes, aproveitando a opportunidade para mais uma vez testemunhar

Ministro Carvalho Mourão

o pesar do Tribunal Superior pela ausencia do ministro Carvalho Mourão.

A RESPOSTA DO MINISTRO PLINIO CASADO

Em resposta á saudação do desembargador José Linhares, o ministro Plinio Casado assim agradeceu a sua eleição para o cargo de juiz effectivo do Tribunal Superior:

"Disse muito bem um grande pensador que o sentimento está na razão inversa de itensidade das palavras: — quanto mais se sente, menos se pode dizer. Eu agradeço profundamente commovido a honra que o T. S. me conferiu, elegendo-me juiz effectivo.

E' realmente difficil a minha situação: — vir substituir um homem como o ministro Carvalho Mourão. Basta dizer isto para se conhecer a situação especial em que entro neste Tribunal. Tenho, porém, grande fé em Deus, que elle ha de me guiar neste caminho e, com esforço, sobretudo com os doutos supprimentos dos illustres collegas, desempenhar-me-ei desta tarefa, não com o brilho de meu antecessor, mas com a mesma lealdade, com a mesma dedicação á minha patria e ás instituições republicanas".

Em seguida, foi abraçado por todos passando a occupar a sua cadeira que é a mesma onde tinha assento o ministro Carvalho Mourão.

Para a vaga de juiz substituto do Tribunal Superior, foi sorteado pelo Supremo Tribunal Federal o ministro Arthur Ribeiro.

Nova York - Roma

O "RAID" DE POND E SABELLI

LONDRES, 29 (Havas) — Os aviadores capitão Pond e tenente Sabelli ainda não fixaram a data em que levantarão vôo para tentar a ultima etapa do raid Nova York-Roma, em que se acham ha dias empenhados. Tudo depende da maior ou menor rapidez das reparações que estão sendo feitas no avião que serve á prova.

Queimadas Vivas

DOZE PESSOAS PERECEM EM UM INCENDIO NA INDIA

LONDRES, 29 (Havas) — Telegramma de Bombaim para a Agencia Reuter annuncia que, em Surampal, aldeia situada a quinze kilometros de Bezwada se manifestou violento incendio em que pereceram, queimadas vivas, doze pessoas e foram presas das chammas cerca de trezentas casas.

Uma Calamidade no Inferno Verde

O RIO AMAZONAS ENCHE ASSUSTADORAMENTE ALAGANDO CAMPOS E TESOS E MATANDO REZES

BELE'M, 29 — (União) — O "Estado" diz: "São deveras alarmantes as noticias que nos chegam de diversos pontos do baixo Amazonas, e dessas noticias nos fazemos éco, porque ellas merecem ser ouvidas e tomadas em consideração por quem de direito, que no caso, nos parece ser a Cooperativa, uma vez que todos os fazendeiros, grandes ou pequenos, estão a ella sujeitos.

Cartas que nos foram dadas a ler, contam que o Amazonas está numa enchente assustadora, alagando campos e tesos, matando rezes ás dezenas sem dar tempo, siquer, a que os fazendeiros possam defender os seus rebanhos, mesmo porque lhes faltam os recursos monetarios para o levantamento de marombas.

Uma das cartas informa que o mais prejudicado até hoje com a enchente é o coronel Silvino de Oliveira Campos, do municipio de Santarém, que vem perdendo, quasi diariamente, vinte rezes.

Essa calamidade, se é que assim se póde chamar — isso que está acontecendo aos fazendeiros do baixo Amazonas, se verifica, tambem, no territorio de Juruty, e nos municipios de Obidos, Monte Alegre e Alenquer.

BELE'M, 29 — (União) — No anno de 1932, as aguas do famoso lago Avary foram lentamente diminuindo até que um phenomeno inexplicavel ficou quasi que completamente secco.

Este anno, porém, o lago, que banha ricas fazendas, começou a encher com maior crescimento de aguas e estas ultimamente, transbordavam.

O volume dagua, que é formidavel e augmentado pelas chuvas torrenciaes, inundou os campos, afogando consideravel numero de rezes e submergindo pequenas habitações.

Na Escola de Direito do Rio de Janeiro

UMA CONFERENCIA DO PROFESSOR SOCRATES DINIZ — PRESENTES VARIOS PROFESSORES DA UNIVERSIDADE

A Escola de Direito do Rio de Janeiro acaba de passar por uma profunda remodelação. Assumiu recentemente a sua direcção o professor Socrates Diniz, que, com o só prestigio do seu nome, attraiu novamente á Escola antigos professores, que dalli se haviam affastado.

O desembargador Antonio Nogueira está na regencia da cadeira de Direito Civil (2ª parte — 3º anno). O juiz Nelson Hungria ficou leccionando Direito Penal (1ª parte — 3º do curso). Outro magistrado o dr. Saboia Lima, assumiu a cadeira de Direito Judiciario Civil (1ª parte — 4º do curso). O provecto advogado e notavel engenheiro Saladino de Gusmão está dando o Direito Administrativo (5º anno). O illustre commercialista dr. Adamastor Lima, director da "Revista de Direito Commercial", foi designado para leccionar o Direito Maritimo, no 4º anno. O eminente civilista dr. Arthur Lemos está leccionando a 2ª parte do Direito Civil (3º anno). O dr. José Rodrigues Valle, autor de varias obras sobre economia, ficou com a cadeira de Economia Politica e Sciencia das Finanças. O dr. Paes de Andrade, da Universidade de Coimbra foi nomeado para a cadeira de Direito Judiciario Civil (2a parte — 5º anno). O dr. Socrates Diniz contratou para ensinar medicina-legal o grande legista patricio dr. Rodrigues Caó, que está sendo interinamente substituido pelo dr. Attila Torres, technico da Policia Central.

Os effeitos da direcção do dr. Socrates Diniz já estão sendo conhecidos do publico carioca, notadamente da mocidade estudiosa.

Ha dias, um grupo de alumnos da Faculdade de Direito da Universidade visitava a escola e pedia ao dr. Socrates Diniz que fosse á Faculdade realizar uma série de conferencias sobre Philosophia.

O convite foi aceito como uma homenagem á escola, mas as conferencias seriam realizadas na séde desta, á praça Tiradentes.

A primeira conferencia teve logar ante-hontem, ás 20 horas com a presença de advogados, professores, jornalistas e elevado numero de universitarios.

O dr. Socrates Diniz falou durante 1 hora, prendendo o auditorio pelo seu verbo e pela solidez de sua cultura.

O dr. Socrates Diniz agradeceu a presença dos visitantes, principalmente dos academicos e professores universitarios.

Foi muito applaudido. Entrando propriamente no thema, o conferencista falou sobre objectivismo (realidade não eu), do dualismo antagonico existente entre consciencia e realidade. Estudou a attenção e classificou-a pelos grãos, desde espontanea (criança e idiota) até a vida psychica (genio).

Passou á systematização dos conhecimentos partindo da observação e chegando á lei. Depois classificou as sciencias em seis grupos, consoante o seu objecto formal: quantidade-mathematica; energia-physica; materia-chimica; vida-biologia; pensamento-psychologia; sociedade-sociologia.

Disse que a sciencia é a parte experimentada do Universo e que a Metaphysica a parte inexperimentavel.

Após outras considerações, terminou sob applausos da numerosa assistencia.

A proxima conferencia será amanhã quinta-feira, ás 20 horas.

TINTA BRASILIA
TYPO OFFICIAL

O Vôo da Amizade

PARIS, 29 (Havas) — O ministro do Ar autorizou os aviadores Rossi e Codos, que acabam de realizar o "raid" Paris-Nova York, a proseguir o vôo até ao Pacifico e a fazer um circuito de amizade pelos Estados Unidos.

Sem Intervenções

WASHINGTON, 29 (Havas) — Foi assignado, ás quinze horas e trinta minutos, o novo tratado entre os Estados Unidos e Cuba que supprime a emenda Platt, que dava ao governo americano o direito de intervir nos negocios internos de Cuba.

O Problema do Desarmamento

A Abertura, Hontem, dos Trabalhos de Genebra

Maximo Litvinoff

GENEBRA, 29 (D. C.) — Sob a presidencia do sr. Arthur Henderson, foi aberta, ás 15 horas e quarenta e cinco minutos, a primeira sessão da Commissão Geral do Desarmamento.

Usando da palavra, o senhor Norman Davids, delegado dos Estados Unidos, declarou que lhe parecia necessario voltar ao projecto revisto de convenção apresentado a 8 de junho de 1933 pela Grã-Bratanha e aceito por todas as nações, entre as quaes a Allemanha, como base do futuro convenio. E observou que, se o Reich desejasse de facto a conclusão de um accordo sobre o desarmamento geral, o que era certamente o caso, não havia motivo para que não proseguisse em negociações baseadas nos principios que aceitára anteriormente.

Fala, em seguida, o sr. Maximo Litvinoff. O representante sovietico advertiu que o principio da igualdade de direitos lhe parecia abalado. Não havia objecção possivel a despeito da igualdade entre Estados que aspiravam salvaguardar a paz com a mesma actividade. O mesmo não se podia dizer da conducta dos Estados que incluiam abertamente no seu programma a conquista de terras de outros paizes.

Depois do discurso do sr. Litvinoff, a sessão foi levantada em vista da hora tardia.

O sr. Louis Barthou, chefe da delegação franceza, falará amanhã, á tarde, depois de Sir John Simon, representante da Inglaterra.

CLINICA DE VIAS URINARIAS
Dr. Samuel Kanitz
Membro da Sociedade de Urologia da Allemanha, ex-assistente dos professores Lichtemberg Lewin Joseph de Berlim e Haslinger de Vienna Especialista: em doenças dos Rins Bexiga Prostata Urethra Doenças de Senhoras. Diathermia. Ultra Violetas. Consultorio: 7 de Setembro, 42, Sob., das 13 ás 17 horas. Phone: 4-4493.

FACTOS & NOTAS

Attendendo a confissão de insolvencia tomada por termo, o juiz da 1ª Vara Civel, decretou a fallencia de Misael Menezes & Cia. estabelecidos com o commercio de cereaes, á rua Acre nº. 70. O termo legal foi fixado a 16 de abril; marcado o prazo de 20 dias para as habilitações de creditos; designado o dia 31 de julho para a assembléa de credores; e nomeado syndico a Cia. Usinas de Sergipe. O passivo apresentado é de 543:722$920.

—— O juiz da 3ª Vara Civel, em sentença de hontem, denegou a fallencia de Caruso Moraes & Cia., estabelecidos á rua Barão do Bom Retiro n. 187, e que fôra requerida por Fernandes Moreira & Cia., dizendo-se credores da quantia de 1:757$, por duplicata.

Cia. Fiação e Tecelagem Industrial Mineira — Eleito liquidatario, em assembléa de credores o dr. Joaquim Inojosa. (2ª Vara Civel).

Henrique Moura & C. — Nomeado syndico, em substituição a Lithotypographia Fluminense. (6ª Vara Civel).

—— Nomeado liquidatario o dr. Sylvio Perdigão, indicado por maioria de credores. (6ª Vara Civel).

—— Nomeados syndicos os credores requerentes Pavesi & C. (6ª Vara Civel).

—— Nomeado syndico, em substituição, o credor Abel Ferreira. (6ª Vara Civel).

ASSEMBLEIA DOS CREDORES

Estão designadas para ás 13 horas, as seguintes assembléas de credores:

3ª Vara Civel — G. Silva & Lopes e C. Bachur & C.

O dr. Afranio Costa, juiz da 8ª vara criminal, julgou, hontem prescriptas as condemnações impostas aos seguintes réos: Rafaelle Dellamonica e Antonio Ferreira ou Antonio Ferreira de Carvalho, pelo crime de roubo; Pedro de Aquino Ribeiro, pelo crime de apropriação indebita; e Maria Benedicta Caldeira, pela falta de pagamento ao seu advogado, em um inventario, do dinheiro adiantado.

Pelo juiz Magarinos Torres, da 6ª Vara Criminal, foram hontem pronunciados os réos Americo Rodrigues e Nicolau Gomes de Oliveira, que no dia 9 de abril do anno passado, ás 15 horas foram á casa de Jacob Caetano da Paixão, á rua Santa Cecilia s|n, na Estação do Realengo, e indagaram se vendia carvão e como tivessem resposta negativa, aggrediram-no a tiros, causando-lhe a morte.

Foram transferidos: do 11º R. I. para o 10º R. I. o 1º tenente Mozart Dornelles e do Q. G. da 5ª Região para o Serviço de Intendencia da 7ª Região Militar o 2º tenente contador Tito Galvão Filho.

Foi mandado ficar addido ao Departamento da Guerra, afim de aguardar solução de uma proposta de classificação, o major Gontran Jorge Pinheiro Cruz.

O Caso das Sociedades de Radio

Nada mais triste e lamentavel do que a attitude das sociedades de radio de São Paulo, negando-se a retransmittir o "programma nacional" elaborado pelo Governo Federal. Os motivos que allegam para justificativa de sua conducta são absolutamente improcedentes.

Constituirá a execução do "Programma nacional" de radio diffusão assumpto que possa de longe ferir os interesses superiores de São Paulo? Tem esse "programma" porventura irradiado qualquer coisa que diminua ou offenda as succeptibilidades desse grande Estado? Faz elle qualquer apreciação sobre o povo de São Paulo, para deprecial-o ou pôr em duvida seus sentimentos patrioticos?

Nada disso. O "Programma Nacional" tem consistido simplesmente em uma irradiação de noticias e de conceitos visando um só fim: o estabelecer pela voz do radio alguns minutos de pensamento nacional, de norte a sul do paiz.

As sociedades paulistas estão, pois, apenas defendendo interesses commerciaes, que se oppõem á execução de determinações expressas da lei, que regula a radio diffusão no paiz. O caso tem varios outros aspectos dos mais curiosos. Não queremos, por ora chamar a attenção do povo paulista para a torpe exploração de que está sendo victima por parte de emprezarios de negocios de radio diffusão, que em parte alguma do mundo podem constituir materia em que o interesse particular se sobreponha ao interesse nacional.

Em Visita ao Rio Um Jornalista Potyguar

Acaba de chegar ao Rio de Janeiro, o sr. Elias Mallmann, brilhante collaborador de "O Jornal", um dos orgãos mais importantes da imprensa da capital norte-rio grandense.

O nosso confrade nortista que trabalhou durante muitos annos na imprensa do Ceará, é um jornalista que por innumeras vezes se tem empunhado em campanhas violentas na imprensa e na defesa de nobres interesses.

Deverá permanecer em nossa capital por algum tempo esse nosso collega da imprensa potyguar e nós formulamos os melhores votos para que seja proveitosa a sua permanencia na capital do paiz.

Porque Será Cassada a Inspecção Federal do Instituto de Educação

O SUPERINTENDENTE DO ENSINO SECUNDARIO EXPLICA AO "DIARIO CARIOCA" AS RAZÕES QUE DICTARAM SUA REPRESENTAÇÃO JUNTO AO MINISTRO DA EDUCAÇÃO

"Desde Que Assumi o Meu Cargo, Sempre Procurei Despertar a Attenção dos Responsaveis Pelo Ensino Municipal Para a Gravissima Irregularidade de Que se Cercára a Concessão do Reconhecimento"

Professor Agricola Bethlem, superintendente do Ensino secundario

O Instituto de Educação Secundaria, antiga Escola Normal, obteve como é sabido, por um aviso do ex-ministro Francisco Campos, a inspecção federal, que o equiparava aos estabelecimentos de ensino secundario federaes, além de outras regalias.

Ha tempos, o professor Agricola Bethlem, superintendente do Ensino Secundario, representou junto ao actual ministro da Educação contra a situação sui generis em que ficara aquelle educandario municipal, dispensado da quota de inspecção e de outras obrigações a que estão sujeitos os cursos federaes ou equiparados.

O ideal seria que se chegasse a uma solucção conciliatoria dos interesses dos alumnos do Instituto com os interesses do ensino. O Conselho, porém, deu parecer favoravel á cassação da inspecção concedida pelo ministro, numa de suas ultimas sessões, reconhecendo o ponto de vista legitimo em que se collocara o Superintendente.

Sobre o assumpto, procuramos ouvir o professor Agricola Bethlem, que nos attendeu promptamente, dando-nos as explicações que se seguem:

— Ninguem mais do que eu — começa o professor Agricola Bethlem — lamenta a situação em que se encontra a Escola Secundaria do Instituto de Educação. Tudo fiz por evital-a. Desde que assumi o exercicio do meu cargo, sempre procurei desprtar a attenção dos responsavis pelo ensino municipal para a gravissima irregularidade de que se cercara a concessão do reconhecimento official áquelle educandario, de forma a se poder encontrar, emquanto fôsse tempo, o indispensavel remedio ao vicio originario do favor. Já expuz, documentada e minuciosamente, todas as phases da questão que ora vem de chegar ao seu remate com o pronunciamento do Conslhc Nacional de Educação, integralmente de cacórdo com o meu ponto de vista, exposto leal e resolutamente, em mais de uma occasião, ao sr. ministro da Educação. Os que me leram, devem estar estranhando o rumo que se está agora, impprimindo aos debates em torno do caso. Pretende-se, á viva força, mostrar o que é o Instituto de Educação. Ninguem, entretanto, discute o seu apparelhamento material, a sumptuosidade das suas installações e a technica pedagogica ali adoptada. Esta ultima será objecto de futura apreciação minha, quando, então, demonstrarei o erro em que laboram os defensores do regime exclusivo de "tests", em plena vigencia na Escola Secundaria, para a avaliação do aproveitamento escolar. Por emquanto, porém, não se deve discutir senão isto: — foi legal a concessão da inspecção federal á Escola Secundaria do Instituto de Educação? Só isto é que está em jogo. Tudo o mais que se diz por ahi não passa de sophismas para encobrir esta verdade unica e incontestavel: — o reconhecimento official á Escola Secundaria do Instituto de Educação foi um acto originariamente nullo, porque infringiu, flagrante e ostensivamente, a lei do ensino em vigor.

E, após uma pausa, prosegue o superintendente do Ensino Secundario:

— Effectivamente, basta, para a tanto se chegar, que se consulte o dec. n. 21.241, que rege o ensino secundario no paiz. As condições ahi estabelecidas para que um estabelecimento alcance as prerogativas da inspecção deferal são claras e não offerecem a menor sombra de duvida. Em primeiro logar, deve ser por elle requerida uma "verificação prévia", pela qual se apura se o estabelecimento preenche o numero de requisitos constantes do art. 51. Em seguida, é feito, pela autoridade designada para esse exame, um relatorio minucioso, que recebe o parecer do Superintendente do Ensino Secundario. Um e outro sobem, então, ao ministro da Educação e Saude Publica, que, em face das conclusões offerecidas, concede, ou não, o favor pleiteado. No primeiro caso, o estabelecimento deposita, como acto indispensavel á effectivação das regalias deferidas, a quota necessaria ao pagamento do inspector que para elle deve ser designado. E só depois disso, começa, praticamente, o regime de reconhecimento official.

A SITUAÇÃO DO INSTITUTO DE EDUCAÇÃO

O professor Agricola se refere agora á situação do Instituto de Educação:

— A Escola Secundaria do Instituto de Educação nunca pediu o seu reconhecimento. Foi este outorgado mediante simples Aviso ministerial, sem que houvesse sido feita qualquer verificação das condições impostas pela lei aos educandarios congeneres. Mais ainda: por esse Aviso ficava a Escola dispensada do pagamento da quota de inspecção, a que estão forçados, sem appellação, todos os collegios do Brasil, e, pois, sem inspector. Era, como se vê, uma situação privilegiada, unica, sem precedentes. Em que se baseava essa concessão? Em coisa alguma. Tudo na lei se levantava contra elle. A seu favor, nenhum dispositivo, nenhuma interpretação razoavel, nenhum antecedente, sequer. Os proprios gymnasios pertencentes aos governos estaduaes, que gosavam já do favor do reconhecimento official na data da ultima reforma do ensino secundario, tiveram a sua situação expressamente regulada pelo dec. n. 21.241, para que pudessem continuar desfrutando as regalias anteriormente obtidas. Só a Escola Secundaria do Instituto de Educação dispensou a lei. Só ella, não necessitou de cumprir os dispositivos da legislação vigente, para que tivesse os seus certificados "validos para todos os effeitos"... Esta era a situação por mim encontrada, ao assumir, em fevereiro de 1933, as funcções de Superintendente do Ensino Secundario.

O superintendente do Ensino Secundario se detem por um momento e nos lê uma copia do Aviso ministerial de 30 de março, pelo qual o Instituto de Educação ingressou no regime de reconhecimento official:

"Attendendo ao que foi solicitado pelo sr. interventor no Districto Federal, resolvi conceder inspecção á Escola Secundaria do Instituto de Educação, mantido pela Prefeitura do Districto Federal. Outrosim, dado o perfeito plano de adaptação que essa escola apresenta entre o regime lectivo anterior e o estabelecido pelo dec. n. 19.890 de 18 de abril de 1931, serão os diplomas e certificados por ella expedidos, a partir do corrente anno, reconhecidos para todos os effeitos".

Após a leitura, prosegue o professor Agricola:

— Nesse Aviso ha dois absurdos: o primeiro é a affirmação de que a Escola Secundaria do Instituto de Educação apresentava "perfeito plano de adaptação entre o regime lectivo anterior e o estabelecido pelo decreto numero 19.890."

Não é exacto.

E para provar o que affirmo, não terei muito trabalho; citarei, apenas, o que está escripto no art. 3º, do decreto n. 19.890, cujo teor é o seguinte: "Artigo 3º, constituirão o curso fundamental as materias abaixo indicadas, distribuidas em cinco annos", etc.

E agora, tecendo commentarios sobre este ponto diz o nosso entrevistado:

— Em cinco annos, note-se bem. E agora pasme-se: a Escola Secundaria do Instituto de Educação tinha e tem seis séries, sendo a sexta em caracter provisorio para facilitar a adaptação que o Aviso dizia ser perfeita.

O outro absurdo é o seguinte: o reconhecimento, para todos os effeitos, dos diplomas, expedidos pela Escola Secundaria, a partir de 1932.

Ora, o reconhecimento dos cursos secundarios só attinge, no primeiro anno de inspecção, a turma admittida já sob a vigencia da concessão, isto é, a primeira série e, só occasionalmente, outras séries, quando constituidas por alumnos transferidos, na forma da lei, de outros estabelecimentos sob regimen de inspecção. De modo que o Aviso de 30 de março não concedeu apenas á Escola Secundaria do Instituto de Educação um reconhecimento gracioso, sem a minima formalidade legal: — foi muitissimo mais longe, revalidando seis annos de curso normal!

A MOÇÃO APPROVADA PELA A. B. DE EDUCAÇÃO

A essa altura pedimos a palavra do superintendente do Ensino Secundario sobre a moção que acaba de ser approvada pela Associação Brasileira de Educação em referencia ao assumpto.

— A moção a que alludo aborda questões doutrinarias muito interessantes. Tal é por

Professor Anisio Teixeira, que nada fez para evitar a situação em que se encontra o Instituto de Educação

exemplo, a que fere as vantagens da inspecção exercida directamente pela Superintendencia do Ensino Secundario sobre os estabelecimentos de ensino a ella subordinados. E' um principio. Só lhe tenho a oppôr uma restricção. Como poderia a Superintendencia exercer essa fiscalização directa sobre 400 estabelecimentos quando o seu quadro de pessoal não passa de uma dezena de funccionarios? Mais ainda: augmentado esse numero de funccionarios para 400, qual o fosse, como poderia ella fiscalizar os estabelecimentos situados fóra desta capital, já não direi em Matto Grosso, Goyaz, Amazonas, mas aqui mesmo no Estado do Rio? Outro ponto fraco da moção: — julgar que o pronunciamento do Conselho Nacional de Educação tenha sido inspirado no plano de ensino adoptado na Escola Secundaria do Instituto de Educação, com a existencia de materias facultativas e o emprego de methodos, efficientes ou não, para a aferição do aproveitamento escolar e intelligencia dos alumnos. Isto não é exacto, repito mais uma vez. O Conselho Nacional de Educação só se pronunciou sobre a legalidade da concessão de inspecção feita á Escola. Não passou dahi. O mais são censuras ao Conselho, e allusões desairosas e injustas aos actuaes inspectores do ensino secundario.

O CORPO DOCENTE DO INSTITUTO

E, proseguindo neste ponto, diz o professor Agricola.

— A moção approvada pela Associação Brasileira de Educação affirma que existem provas sobejas, notorias, da idoneidade do corpo docente da Escola Secundaria do Instituto de Educação, pretendendo antepôr tal affirmativa a outra que eu jamáis pronunciei ou escrevi: — que essas provas não existem. Eu conheço sufficientemente os meus collegas do Instituto de Educação. Sei que são, todos, moços de valor e probidade profissional. Sua idoneidade nunca foi objecto de duvidas de minha parte.

Entretanto, uma vez, que a Associação Brasileira de Educação toca nesse ponto, sou forçado a declarar que, de facto, a Superintendencia do Ensino Secundario desconhece officialmente até os nomes que constituem o corpo docente do Instituto de Educação. Não ha nos seus archivos uma unica prova de que elles estejam registados, como manda a lei. E esse registo é o unico documento de idoneidade que elles podem e têm obrigação de apresentar. Pessoalmente, eu sei que os professores da Escola Secundaria são idoneos. Sei-o, porém, porque os conheço em pessôa. Mas a Superintendencia, orgão administrativo, não o sabe.

Porque ella só poderia saber pelo registo juntado ao processo de concessão da inspecção ao educandario. E esse processo não existe, nunca foi organizado...

O professor Agricola Bethlém faz outra pausa e prosegue em seguida:

— Finalmente, permitta-me alludir ainda a um ponto da moção. E' o que pretende desmentir a minha affirmação, de que a Escola Secundaria do Instituto de Educação é o unico estabelecimento de ensino secundario que gosa das regalias do reconhecimento federal, sem obedecer ao regime legal de fiscalização, com o exemplo dos Collegios Militares. Não descubro, por mais que me esforce em procural-a, qualquer semelhança entre os Collegios Militares e os estabelecimentos de ensino secundario, que a moção pretende nivelar. Se os autores desse documento conhecessem as disposições que regem o ensino secundario, não affirmariam tal coisa. Aqui está o decreto n. 21.241. No seu artigo 95, lê-se o seguinte:

"Os alumnos dos Collegios Militares, que pretenderem matricula nos estabelecimentos de ensino secundario, deverão apresentar certificado da ultima série cursada naquelles collegios, submettendo-se em épocas legaes e pagas as devidas taxas, a exame das disciplinas de que não possuam certificados de habilitação ou não tenham sido estudadas com o desenvolvimento exigido para a adaptação á série na qual devam ser classificados".

E, concluindo, diz ainda o superintendente do ensino:

— A simples leitura desse artigo mostra que entre os cursos secundario e dos Collegios Militares ha differenças profundas, tão profundas que os alumnos deste ultimo, para se transferirem ao primeiro, precisam fazer exames de adaptação das disciplinas que não estudaram, ou que estudaram deficientemente.

O Novo Cruzeiro do "Graf Zeppelin"

CHEGARA', AMANHA, AO RIO, A GIGANTESCA AERONAVE

O "Graf Zeppelin", que, no sabbado á noite, deixára Friedrichshafen (Allemanha), ás 20.25 horas (hora local), chegou, hontem, ao Recife, ás 07.25 (hora brasileira), depois de 63 horas consecutivas de magnifico vôo.

Esta é a primeira viagem que o dirigivel allemão realiza neste anno, ao nosso continente e, muito embora fosse opinião geral que o "Graf Zeppelin" não poderia supplantar as suas formidaveis "performances" dos annos anteriores, o gigantesco dirigivel, logo nesta primeira viagem, provou justamente o contrario, cobrindo em apenas dois e meio dias a consideravel distancia de 8.000 kilometros, que medeia entre a sua base de Friedrichshafen, na Europa Central, e a cidade de Recife, reduzindo assim a viagem de 12 horas, pois fôra prevista no horario a chegada para as primeiras horas da noite de hontem.

A bordo do "Graf Zeppelin" viajaram os seguintes passageiros:

Sra. Uebele, esposa do consul Uebele; chefe da firma Theodor Wille, de Santos; sra. Pritze e srs.: Aumueller, Muellerstetfens, Mannesmann, Glisch, Hamond, Pritzelwitz, Atté, Herzklepton, Hoepken, sra. Hoepken e Stempfle.

Além desses passageiros, o "Graf Zeppelin" trouxe um grande carregamento de cargas e malas postaes, as quaes estão sendo transportadas para esta capital pelo avião expresso da "Condor", o "Tieté" que, ás 09.06 horas de hoje decollou de Recife, pilotado pelo commandante Erler. Desta fórma, já na quinta-feira de manhã, as malas transoceanicas chegadas da Europa pelo "Graf Zeppelin" serão distribuidas no Rio. Um outro avião especial da "Condor", immediatamente depois da chegada do "Tieté", proseguirá o vôo para Buenos Aires, transportando as malas destinadas ás Republicas platinas.

Assim sendo, a correspondencia expedida da Europa no sabbado á noite, gastará para a travessia entre a Europa Central e o Rio de Janeiro tres dias, e até Buenos Aires quatro dias.

O Recital de Graziella Cabral

A LINDA FESTA DE ARTE, AMANHA, NO COPACABANA-PALACE

Senhorinha Graziella Cabral

A poetisa e escritora Graziella Cabra,l realiza, amanhã, ás 20 horas, no Copacabana-Palace, um recital de declamação.

O programma organizado pela illustre publicista é o seguinte:

I

"O poema da alma grande dos vagabundos", Flavio de Campos; "O navio da lavadeira", Cleómenes Campos; "Zingarela", Affonso Schmidt; "A roda gigante", Paulo Mendes de Almeida; "Sertão", Ascenso Ferreira.

II

"Fazer versos", Gilberto Amado; "Esquecer", Hermes Fontes; "Morobasco", Raul Bopp; "Bom velho", Alvaro Moreyra; "Contos da carochinha", Julio Tinton; "Deixa estar jacaré", Cassiano Ricardo; "Samba", Jayme Griz.

III

"A lenda do céo", Mario de Andrade; "Os sinos", Manoel Bandeira; "Siá dona Juca", Maria Eugenia Celso; "Inverno", Jorge de Lima; "Rua do Assunguy", Tasso da Silveira; "Bumba-meu-boi", Bueno de Rivéra.

Uma Grande Homenagem ao General Góes Monteiro

COMO DECORREU A FESTA DA TARDE DE HONTEM NO THEATRO JOÃO CAETANO

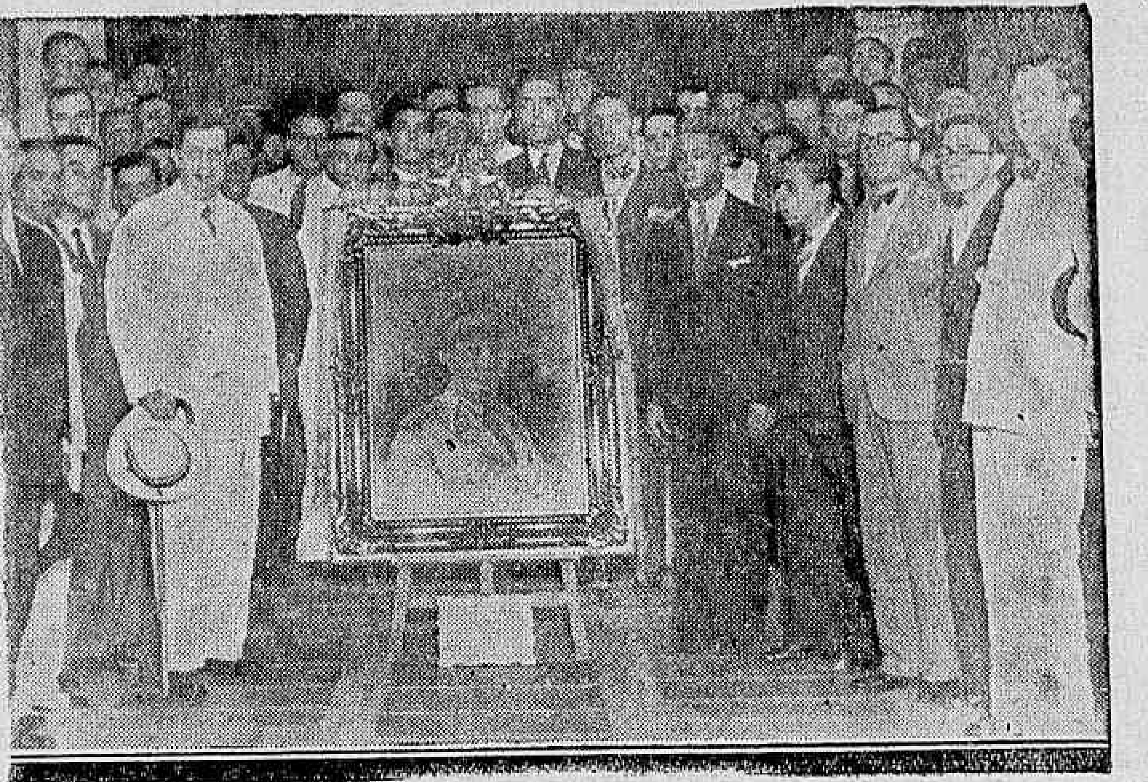

Um aspecto da festa de hontem

Da maneira que havia sido annunciada, realizou-se hontem, no Theatro João Caetano, a festa que os amigos e admiradores do general Góes Monteiro haviam preparado.

Com a presença do ministro da Guerra e de outras figuras de prestigio nos meios militares e civis, realizou-se o espectaculo que contou com a presença de figuras prestigiosas nos meios artisticos. O discurso de saudação ao homenageado foi feito pelo sr. Carlos Cavaco, que em eloquente oração enalteceu as virtudes do general e, em nome da commissão, offereceu-lhe um rico retrato.

Em seguida falou o sr. Alencar Piedade, em nome do Centro Paulista. O general Góes Monteiro levantou-se por fim para dizer longo discurso, agradecendo a homenagem. A festa foi muito concorrida e entre os presentes viam-se figuras de projecção nos meios sociaes de nossa capital.

O Cruzeiro do Touring ao Norte

A Recepção Feita, Em Belem, aos Excursionistas

Noticias recebidas de Belem do Pará dão-nos conta da maneira gentilissima como foram acolhidos os excursionistas que participam do segundo cruzeiro turistico ao Norte, organizado pelo Touring Club do Brasil.

O interventor Magalhães Barata compareceu pessoalmente a bordo do "Almirante Jaceguay", afim de cumprimentar aos turistas, que compareceram, mais tarde, incorporados, ao palacio do governo.

Os excursionistas do Touring Club mostraram-se encantados com as visitas realizadas ao Museu Goeldi, ao Parque Rodrigues Alves, ao Museu Commercial, á Basilica de Nazareth e a outros pontos pittorescos da cidade. Deixou egualmente no espirito de todos a mais viva impressão o magnifico baile a rigor levado a effeito na Assembléa Paraense, club recreativo de um "chic" surpreendente, ao qual compareceram altas autoridades e os mais destacados elementos da sociedade belenense.

A Provavel Vinda do Gal. Flores da Cunha a Esta Capital

PORTO ALEGRE, 29 — (A. B.) — Espera-se que o general Flores da Cunha embarque com destino ao Rio na primeira quinzena de junho proximo, afim de assistir á posse do sr. Getulio Vargas. Antes de sua viagem a essa capital o interventor federal irá a Santa Maria, onde presidirá a inauguração do monumento aos ferroviarios gauchos. Esse monumento foi erigido em homenagem aos funccionarios da Viação Ferrea do Rio Grande do Sul que tanto se distinguiram durante os movimentos de 1930 e 1932, sendo considerados como dos mais efficientes elementos da victoria alcançada tanto em 1930 como pela revolução de São Paulo.

Em Louvor de S. Benedicto

Realizou-se nos dias 26 e 27, deste, com a pompa do costume, a festa em louvor de S. Benedicto.

Abrilhantou as festividades, que estiveram extraordinariamente concorridas a optima Banda União dos Artistas de B. Pirahy, proficientemente dirigida pelo maestro Adelino Moreira da Silva.

A parte religiosa, esteve a cargo do padre Frederico Viekeri; S. V. D. e o Corpo Coral Santa Sicilia, de aBrra Mansa.

Anniversario do C. P. O. R.

FESTEJOS COMMEMORATIVOS

Por nosso intermedio são convidados todos os officiaes de reserva presentes no Rio de Janeiro a comparecer amanhã, dia 31, ás 7,30 horas, á sua séde, quando serão levados a effeito festejos puramente de caracter militar, commemorativos á data.

Sociedade Beneficente dos Empregados da Caixa Economica

A noticia publicada em o nosso numero de domingo findo, com o titulo acima, nos foi trazida por pessôas que pretenderam illudir a nossa bôa fé.

DIARIO CARIOCA publicou, hontem, uma nota official da Sociedade Beneficente dos Empregados da Caixa Economica, relatando o que se passou de facto e verdadeiro, na assembléa annunciada.

Dr. Bento Moreira Lima

Dr. Bento Moreira Lima

Em goso de férias forenses, encontra-se nesta Capital, o dr. Bento Moreira Lima, juiz de Direito da Comarca de Picos no Estado do Maranhão.

O dr. Bento Moreira Lima, que gosa de largo prestigio na magistratura brasileira, no seu Estado natal, o Maranhão, já tem desempenhado altos cargos politicos, como secretario da Justiça do governo Herculano Pargos.

O illustre e acatado magistrado esteve no DIARIO CARIOCA, em visita de cordialidade.

Conferencias no Monroe

Estiveram hontem, no Monroe, em conferencia com o dr. Antunes Maciel, Ministro da Justiça os srs. deputados Euvaldo Lodi, Fernandes Tavora, Ewald Possollo, Francisco de Modra, Edgenio Monteiro de Barros, Edmar da Silva Carvalho, Christovão Barcellos, José de Sá, Agamemnon Magalhães, Domingos Velasco, Licurgo Leite, Lino Machado, Walter Goesling; general Lucio Esteves commandante de Policia Militar, coronel Aristarchio Pessôa commandante do Corpo de Bombeiros, cap. Becker Araujo, secretario Geral do Governo do Maranhão, dr. Christiano Artenfelder da Silva, secretario da Educação em São Paulo.

A Commissão de Promoções do Exercito

O general Góes Monteiro, ministro da Guerra, nomeou o general de brigada Raymundo Rodrigues Barbosa, para fazer parte da commissão de promoções do Exercito, em Pessôa.

Em Visita á A. B. I. os "Raidmen" Campinas - Rio

AS MENSAGENS TRAZIDAS

Estiveram em visita á Associação Brasileira de Imprensa, os srs. José de Campos Leite, delegado regional dos escoteiros de Campinas, e o joven Ary Ferreira Leite, que vieram de Campinas até o Rio de Janeiro, a pé. Os "raidmen" entregaram ao sr. Herbert Moses, presidente da A. B. I., as seguintes mensagens, trazidas de Campinas e Jundiahy: — "A' Associação Brasileira de Imprensa, na pessôa de seu illustre e operoso presidente, Herbert Moses, o "Correio Popular", aproveitando a gentil visita dos srs. José de Campos Leite, delegado regional dos escoteiros de Campinas, e do joven escoteiro Ary Ferreira Leite, que seguem, a pé, até o Rio de Janeiro, envia por intermedio de seu redactor-chefe um affectuoso abraço, extensivo aos presados collegas da imprensa carioca. — Moacyr Chagas, redactor-chefe".

"Passam por esta cidade, rumo á Capital da Republica, dois audazes escoteiros da Associação de Escoteiros Catholicos N. S. da Conceição, de Campinas. Aproveitando o ensejo, "A Comarca", orgão genuinamente popular, quer mandar á principal Associação de classe um amplexo mui sincero, correspondente ao desejo de cada vez mais se estreitarem os laços de amizade entre os homens da imprensa. O jornalismo tido como a quarta arma de guerra e quarto poder do Estado, bem deve acoroçoar essas jornadas de audacia e de valentia e os itinerantes de hoje bem merecem o apoio de todos que desejam um Brasil grande e cada vez mais elevado pela desmedida coragem dos bandeirantes modernos. A' A. B. I., pois, todo o saudar de Jundiahy, por intermedio dos escoteiros, srs. José de Campos Leite e Ary Ferreira Leite. — João Baptista Figueiredo, redactor-chefe da "A Comarca".

Reappareceu "A Tarde", da Bahia

BAHIA, 29 — (União) — Constituiu verdadeiro acontecimento, absorvendo durante varias horas a attenção publica, o reapparecimento de "A Tarde", ha varios dias suspensa, por ordem da Interventoria. Os exemplares desse apreciado vespertino foram disputados pelo publico, que affluiu, ás centenas, ao largo fronteiro ao edificio em que está installado o mesmo jornal. Logo que começaram a rodar as machinas, o povo prorompeu em acclamações á "Tarde", e aos seus dirigentes, sendo tambem erguidos muitos vivas a politicos em evidencia, notadamente aos srs. Simões Filho, Octavio Mangabeira, J. J. Seabra, etc.

Fechamento de Agencias dos Correios e Telegraphos

A Directoria Regional dos Correios e Telegraphos determinou o fechamento das agencias de Igrejinha e rua Marquez de Abrantes em 28 do maio corrente; as de Praia de São Christovão e rua São Januario, em 29 e as de Todos os Santos e Marangá em 30 deste mesmo mez.

Falleceu no H. P. S.

No dia 26 do corrente, a menina Mercedes, de 8 mezes, filha de José Santos, quando brincava na residencia, á rua Santa Martha n. 9, no Realengo, queimou-se em varias partes do corpo.

Soccorrida pela Assistencia do Meyer, a infeliz menor foi recolhida ao Hospital de Prompto Soccorro, onde, hontem veiu a fallecer, sendo seu cadaver recolhido ao Necroterio

Queria Desertar da Vida

A domestica Diva Pacheco, de 20 annos de idade, brasileira, moradora á rua Riachuelo numero 154, após uma ligeira altercação com o marido, hontem, pela manhã, tentou suicidar-se ingerindo creolina.

Soccorrida pela Assistencia, a tresloucada depois de medicada retirou-se.

O Andaime Desabou, Saindo Tres Operarios Feridos

Nas obras que se estão procedendo no Hospital de N. S. das Dôres, em Cascadura, trabalhavam hontem num andaime, os operarios pintores: Antonio Ferreira da Silva, de 27 annos, residente á rua 42 numero 25; Nilton Freitas, de 23 annos, residente á rua Suruby n. 90 e Antonio Rezende, morador á rua Francisco Viégas n. 34.

Em dado momento, o andaime desabou e os tres operarios, caindo ao solo, receberam diversos ferimentos pelo corpo.

Os feridos foram soccorridos pela Assistencia do Meyer, retirando-se em seguida para as respectivas residencias.

INDICADOR DO SYNDICATO MEDICO

Clinica Medica

DR. CASTRO GOYANNA — Consultorio e residencia: Rua Barata Ribeiro 167 (Praça Cardeal Arcoverde) — Phone: 7 3220.

Doenças Nervosas e Mentaes

DR. AUSTREGESILO FILHO — Docente da Faculdade Consultorio: Rua Alcindo Guanabara 15 A 3º — Fone: 2-8782 — Residencia: Av. Rainha Elisabeth 209 — Phone: 1 4216.

DR. PERNAMBUCO FILHO — Da Faculdade e da Academia de Medicina — Doenças Nervosas e Mentaes — Cons.: Edificio Odeon Sala 515 — Resid.: 412, Barata Ribeiro.

Clinica Medica e Doenças Nervosas

DR. OMAR CAMPELLO — Consultorio: Av. Rio Branco, 177 1º Sala 5 Terças, quintas, e sabbados. Phone: 3 0449 Residencia: Phone: 7 1039.

DR. OCT. RODRIGUES LIMA (docente da Universidade) Partos — Gynecologia — Assembléa, 73 2º — Diariamente de 16 ás 18 horas Residencia: 8 2737.

DR. HERBSTER PEREIRA — Dos hospitaes Oswaldo Cruz e S. Francisco — Doenças internas, tropicaes e infectuosas — Mudou seu consultorio para o Edificio Rex — Salas: 906 e 907. Tel. 2-2603.

Cirurgia

DR. JAYME POGGI — Director e Cirurgião da Santa Casa — Molestias de Senhoras — Cirurgia Geral — Cons.: Praça Floriano n. 55 Tel.: 2-3203 Segundas quartas e sextas, das 4 ás 6 horas.

Dr. P. BARATA RIBEIRO — Chefe da Clinica Gynecologica do Hospital de Prompto Soccorro — Cirurgia e Molestias das Senhoras. — 13 de Maio, 35 3º — 2-2963.

DR. ALBERTO BORGERTH — Docente de Clinica Cirurgica da Faculdade — Cons.: Marquez de Abrantes, 192 (Sanatorio S. Geraldo) — Diariamente á tarde.

DR. OSCAR ALVES — Cirurgia Geral — Partos e Molestias das Senhoras — Chefe de serviço na Beneficencia Portugueza Consultorio: Rua 13 de Maio n. 13. — Tel.: 2 4395.

Oto-rino-laryngologia

DR. RENATO MACHADO — Ouvidos, Nariz e Garganta. Cirurgia da face — Cons.: R. Alcindo Guanabara, 15 A. 4º andar Phone: 2-0912 Diariamente ás 3 horas.

DR. JOAQUIM VIDAL — DOENÇAS DOS OLHOS — Chefe dos serviços de ophtalmologia do Hospital S. Francisco de Assis. — Beneficencia Portugueza e da Beneficencia Hespanhola — 6 0308. — Rua da Quitanda, 54º, and. — Diariamente ás 3 1|2 horas. — Tel. 2 5421.

Recreativas

CENTRO LUSITANO D. NUN' ALVARES PEREIRA

E' finalmente no proximo sabbado, dia 2 de junho, que a "Ala do Condestavel" realizará um grandioso baile, nos majestosos salões do Centro Lusitano Don Nun'Alvares Pereira, em homenagem á madrinha da Escola Nun'Alvares, senhorinha Augusta Ribeiro Nunes e aos seus mui esforçados professores: Guilhermino Teixeira, Alvaro Gomes, Camilo Mourão, Avani Lemos e Maria Coelho.

Essa fefsta está fadada a marcar verdadeiro acontecimento social e mundano, pois os componentes da "Ala" não poupam esforçoçs para conseguir o fim almejado.

Abrilhantará as dansas a famosa jazz Paramount, que executará o seu lindo repertorio.

K. Rapeta, que foi distinguido com um gentil convite, comparecerá á essa promissora festa.

TUNA CARIOCA

Este conjunto musical vae levar a effeito, no proximo domingo, 24 do corrente, um grandioso passeio maritimo, a bordo do vapor "Mocanguê".

Este passeio, que será pela bahia de Guanabara, visitando as suas ilhas, está sendo aguardado com grande interesse pelos recreativistas da cidade.

Os convites para esta excursão maritima podem ser encontrados á rua Assumpção n. 41.

FLOR DO ABACATE

Sabbado e domingo, o salão deste victorioso club do Cattete, viveu horas de intensa alegria e franca cordialidade.

Os dois bailes alí realizados, transcorreram brilhantemente, tendo a orchestra do popular "Zé Tibiriçá" apresentado um repertorio de musicas regionaes bastante interessante.

Amanhã, haverá no club de Eloy Pinto, Juventino, Caneco e Daniel, mais um formidavel baile, que terá, certamente a presença das candidatas Marinette e Irony.

Wanda, a graciosa menina, que representou a candidata do Paiva, na festa da formosa Mercedes Portella, tambem comparecerá.

MAUA' F. C.

Uma magnifica festa se effectuará no proximo sabbado, no antigo club sportivo e recreativo da rua da Saude.

E' promotor desse sarão dansante o "Quarteto de Ouro", ou sejam quatro recreativistas de alta tempera, como são os srs. Rocha, Synval, Carqueija e Agenor.

Esse formidavel baile, que será abrilhantado pela excellente jazz-orchestra "Turunas de Botafogo", promette decorrer num ambiente communicativo e enthusiasta, como sempre succede nas festas que se realizam no Mauá.

RESISTENTES DE RAMOS

A festa de sabbado no "forte" é promovida pela "Ala Dois Unidos", um par de esforçados foliões capaz de fazer uma festividade muito boa, p'ra lá de boa.

Esse baile, que começará ás 22 horas, só finalizará ás 4 de domingo seguinte, e pelos preparativos preliminares, nos parece que vae levar ao club tricolor da rua Barreiros uma grande concurrencia.

Para impulsionar as dansas, os "Unidos" já contrataram um harmonioso conjunto musical, que não dará treguas aos presentes.

ELITE CLUB

Os dois bailes realizados sabbado e domingo, no bello salão deste club da praça da Republica, transcorreram bastante animados.

Amanhã, outro baile terá logar no Elite Club, dirigido por afamada jazz-band.

FENIANOS DA PRAÇA DA BANDEIRA

Dois bailes bastante animados offereceram sabbado e domingo os directores dos Fenianos da Praça da Bandeira, aos seus admiradores. Presidiu as dansas uma applaudida orchestra regional.

Amanhã, o "Poleiro" da rua de Sã, Christovão estará novamente em festa, com a realização de estupendo baile.

CIGARRA CLUB

Mais uma noite de esfusiante alegria e musica será amanhã proporcionada aos frequentadores do Cigarra Club, abrilhantada pela Cigarra-Jazz, do flautista Benedicto Lacerda. O presidente Bruno, dono da fazenda feminina da praça Onze, estará, como sempre a postos, para receber e cumular de gentilezas os convidados e rapazes da imprensa.

Weldemar, o secretario do "Arvoredo", promette apresentar aos admiradores e admiradoras do Felix Camargo, "coisas do outro mundo"...

DUAS POR DIA

Na festa de domingo, na Casa do Sargento, quando o "Batalha" recebeu o par de sapatos que lhe coube como premio, por ter levado 500.000.000 de votos, o Casquinha disse ao dr. Botto:

— Esse mundo é muito engraçado. Um luta pela vida, outro "batalha" para conseguir um sapato...

Quando o Pinheiro Junior viu a Aida Silva, rainha do Eldorado chegar ao Penha Club, exclamou enthusiasmado:

— Eu com essa A... "ida", dispensava a "volta"!...

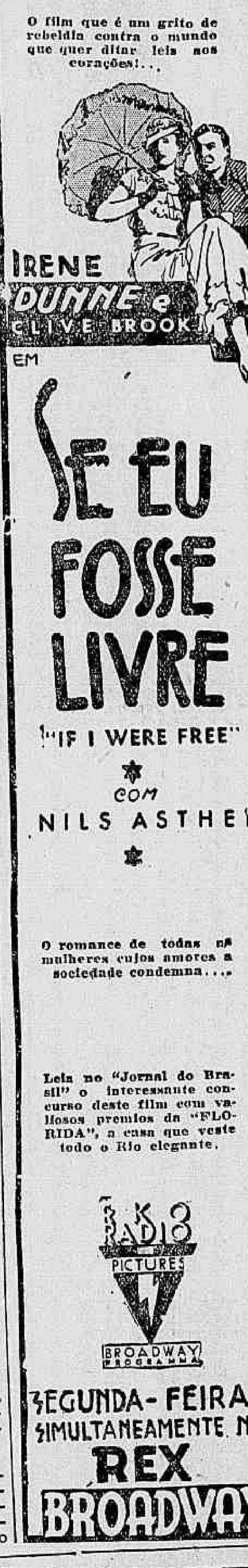

MARITIMAS

VARIAS NOTICIAS

O director do Lloyd Brasileiro recebeu hontem de Manáos o seguinte telegramma:

"Associação Commercial Amazonas interpretando sentir classes laboriosas deste Estado apresenta a essa directoria expressivos agradecimentos pelo inestimavel concurso vem de prestar economia amazonense equiparando fretes Manáos Belém, reduzindo tarifas importação, concedendo gratuidade transporte mostruarios, além outros relevantes beneficios. Communica outrosim, haver approvado voto louvor a essa benemerita directoria virtude elevação vistas sentido altamente patriotico vem conduzindo destinos Lloyd Brasileiro. Attenciosas saudações. Augusto Cesar Fernandes, presidente."

— Está marcada para hoje, ás 17 horas, uma assembléa geral extraordinaria dos associados do Centro dos Radiotelegraphistas da Marinha Mercante, afim de serem tratados assumptos que se prendem aos interesses da classe.

— De regresso da Europa é esperado amanhã, ás 9 horas, o paquete "Cuyabá".

Associação Commercial Suburbana do Rio de Janeiro

A 23 do corrente, a directoria e commissões da associação acima realizaram em sua séde, á rua Assis Carneiro, 17 (estação de Piedade) uma sessão a que compareceu grande numero de directores, associados, representantes da imprensa e visitantes.

Esta sessão foi presidida pelo sr. Francisco Antonio Pinto, presidente, que teve a seu lado os srs. Antonio José Vaz, primeiro secretario, e Valentim Machado Fagundes, primeiro thesoureiro.

Nella se discutiram diversos assumptos importantes, tanto na parte dedicada ao expediente, como no bem social e no bem geral.

Foi lida, discutida e approvada a acta da sessão anterior, com pequena rectificação pedida pelo sr. Oscar Dumont, segundo secretario.

Em resumo, os assumptos mais importantes, tratados, foram os constantes de uma circular do Inspector da Fiscalização de Generos Alimenticios, contra a intrusão de falsos funccionarios; electrificação da E. F. C. B. a cujo respeito falou o sr. D. A. de Oliveira Magalhães, congratulando-se com a associação e com a população suburbana, tendo em vista as medidas ultimamente tomadas, áquelle respeito, pelos srs. drs. Getulio Vargas, José Americo e major Mendonça Lima; caso do tabellamento dos generos alimenticios sobre o qual foi lido um topico de um vespertino carioca, contendo infundados argumentos em favor do tabellamento, aliás já conhecidos da casa; criação de uma policia municipal, cuja noticia tem lançado appreensões no seio da população em geral, dada a criação parallela de um novo e pesado impostos; e o caso do entreposto de fruta, provocado por uma iniciativa do Ministerio da Agricultura, pelo qual os pequenos agricultores e outros estão appreensivos.

Por fim foi tratada uma homenagem ao dr. Joaquim Rodrigues Neves advogado da associação, por motivo da passagem do seu anniversario natalicio, a 5 de junho proximo vindouro, na qual lhe será entregue uma pasta de couro, contendo inscripções e o seu diploma de socio bemfeitor.

A sessão que começou ás vinte e uma horas e 10 minutos, terminou ás vinte e tres horas.

Uma Quadrilha de Arrombadores Presos Em São Luiz

S. LUIZ, 29 (União) — A policia prendeu uma quadrilha de arrombadores, que vinha alarmando a cidade.

Foram apurados mais de cem roubos, mas nem todos os objectos subtaridos chegaram a ser appreendidos.

Completamente Restabelecido o Sr. Ildefonso Almeida, Prefeito de Belem

BELE'M, 29 (União) — Restabelecido da enfermidade que durante varios dias o retinha no leito, já reassumiu o exercicio de suas funcções o sr. Ildefonso Almeida, prefeito de Belém.

Colhido Por Um Automovel

Na Avenida do Mangue, hontem, á noite, o empregado no commercio Domingos Barbosa de Azevedo, viuvo, de 31 annos, residente á rua Carmo Netto n. 272, foi colhido por um automovel.

Recebendo diversos ferimentos pelo corpo a victima foi soccorrida pela Assistencia, recolhendo-se em seguida á residencia.

AMNISTIA

CAUSA EXCELLENTE IMIMPRESSÃO, EM PARIS, O DECRETO BRASILEIRO

PARIS, 29 — (Havas) — A decretação da amnistia pelo governo brasileiro foi conhecida em Paris ás primeiras horas da tarde de hontem por um telegramma da Agencia Havas.

O acto do presidente Getulio Vargas causou excellente impressão em todos os circulos ligados ao Brasil.

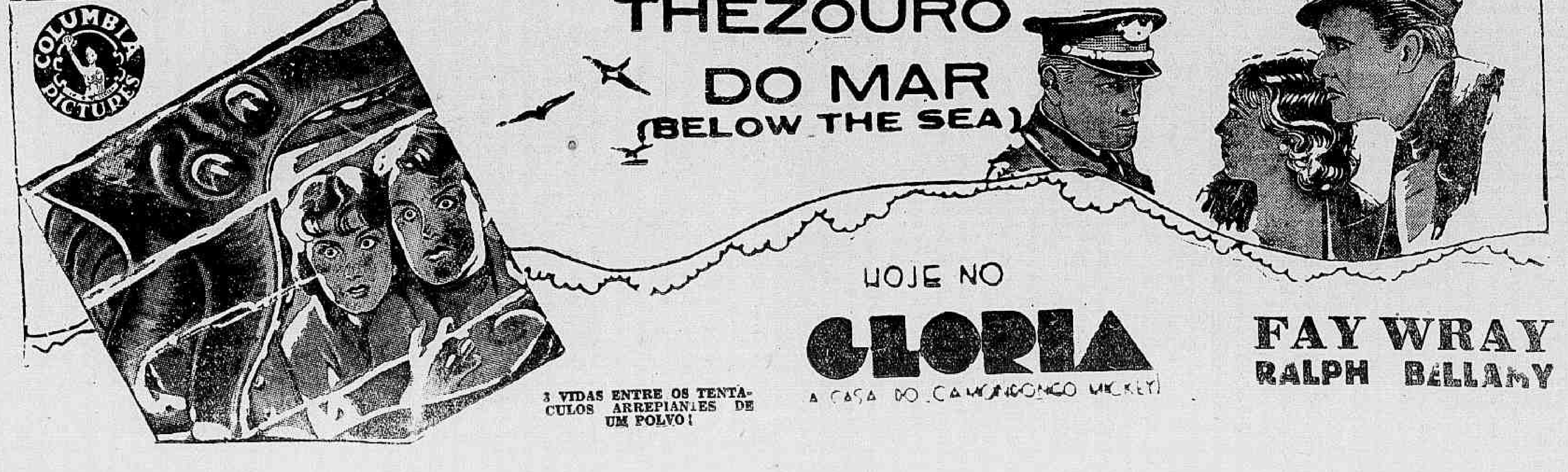

CINEMA!

Finalmente!

Eis Ahi o Pareo de Emoções Desta Temporada!

EIL-A, MAIS BELLA QUE NUNCA, EM PLENO APOGEU DE SEU "IT", NUM ROMANCE DE LANCES QUASI SINISTROS E DE UM JOGO PERIGOSO DE PAIXÕES...

Sim, é Fay Wray, a protagonista de "Thesouro do Mar", onde tambem apparece o indomito Ralph Bellamy — é o cartaz de hoje, no Gloria

Póde-se dizer, sem receio de incidir em qualquer aspecto de exaggero que nenhum film, ultimamente, foi aguardado com ansiedade quanto "Thesouro do Mar" (below the sea) da Columbia Pictures, que hoje estréa no Gloria — a bonita casa do Camondongo Mickey...

Isso, allás, essa enorme expectativa em torno de tão empolgante producção, encontra plena justificação no monumental e inedito interesse que encerra a sua acção — ora passada no fundo perfido e verde do oceano, entre monstruosos tentaculos e a cubiça desenfreada de alguns homens, em busca do celebre "Thesouro do Mar"; ora, transcorrida á superficie das aguas, em idyllios sensacionaes, em festas alacres e ruidosas, á espuma da vida...

Entretanto, o que desperta mesmo maior curiosidade da parte dos nossos "fans" é o lance de perigosas aventuras submarinas, vividas alli pelo desenvolto e varonil Ralph Bellamy, o "leading-man" da deliciosa Fay Wray, nesse singular trabalho.

Ainda outros detalhes curiosos apresenta essa pellicula de estylo bizarro, como, por exemplo, uma parte em technicolor, muito suggestiva, e, tambem, a explicação dessa parte feita em bom portuguez, "á la carioca".

Deve-se as glorias dessa filmagem ao director Al Rogell, que incluiu no "cast", além de Bellamy e Fay, Frederick Vogeding, Esther Howard, Trevor Bland, William J. Kelly e Paul Page.

Em "O Gato e o Violino" Ramon e Jeanette cantam em francez!

Das seis canções que interpretam em "O Gato e o Violino" — seis legitimas delicias musicaes, Ramon Novarro e Jeanette Mac Donald cantam quatro em francez! "She didn't say yes", "Try no forget", "One Moment Alone" e "The Love Parade". "A New Love is Old" e "The Night was made for love" são cantadas no original, em inglez.

Os "fans" estão com immensa curiosidade a proposito de "O Gato e o Violino". A estréa será já segunda-feira proxima. Não ha muito a esperar. Faltam apenas cinco dias...

Versão da opereta que Kern e Harbach tiveram durante dois annos num palco da Broadway, "O Gato e o Violino" é uma trama leve, graciosa, defendida por dois artistas queridos contentissimos com seus papeis, nota-se alegria em Ramon e em Jeanette, vivendo a bohemia e o romanticismo que envolvem o film.

Que encanto ha nos idyllios que elles vivem num aposento modesto do bairro de estudantes em Bruxellas, e depois, que encanto nas scenas em que ella compõe "A Noite foi feita para o Amor", e elle a ajuda...

Ha um grande trecho em "technicolor", em "O Gato e o Violino". Um trecho maravilhoso, cuja belleza a multidão que espera a opereta da Metro não esquecerá...

"Amor que engana", com tres nomes queridos

A RKO Radio fez, com Ginger Rogers, Joel Mc. Crea e Marian Nixon, um film de enredo bem sentimental: "Amor que engana".

Trata-se de uma delicada historia de amor, na qual ha renuncia e ternura e todo o cortejo de sentimentos que ella inspira ou provoca.

O Broadway Programma nos mostrará no Broadway Cinema, esse lindo film, dentro em breve.

"O homem invisivel"

Baseada na celebre novella de H. G. Wells, a acção deste film se desenvolve em torno de um joven chimico, que ambiciona fama e fortuna. Por meio de demoradas e secretas investigações, elle consegue uma formula de se tornar invisivel, mas ao conseguir o seu intento não encontra um meio de voltar a sua condição normal.

Isto o leva a um estado de semi-loucura, e, valendo-se de sua invisibilidade realiza as mais extraordinarias aventuras, imaginadas por um ente humano.

O terror é implantado por elle em todas as cidades da Inglaterra, e a policia inicia uma séria campanha de perseguição. Mas como perseguir um ser invisivel? Isto poderá ser visto no film que estréa no Rex a 11 de junho.

Uma "Grande personalidade" do cinema: Baby Leroy

Hollywood derramou ha pouco pelo mundo uma noticia sensacional: Baby Leroy pronunciou a sua primeira palavra! Fel-o ao interpretar "Duvida que tortura" com Dorothéa Wieck, a quem o minusculo actor disse "Mamãe!" numa das suas melhores scenas.

Nenhum artista se póde gabar de mais rapida carreira que Baby Le Roy. Gloria, teve-a immediatamente, e tão pouco lhe faltou o dinheiro que na época

Dorothea Wieck, a protagonista de "Duvida que tortura"

positiva que atravessamos, muitos consideram o indispensavel companheiro da gloria.

Esse menino que ha menos de um anno sua mãe collocou num asylo por falta de meios para o manter, não só é hoje o sustentaculo da familia, mas até poderia com menos de um anno, retirar-se a viver com o que tem ganho no cinema.

A cerca de 40 kilometros de Hollywood possue uma fazenda rica em gado e aves.

O seu futuro está garantido graças á previdencia materna e ao interesse que por elle tomou a Paramount.

Baby Leroy reapparecerá na proxima semana na téla do Odeon, ao lado de Dorothea Wieck, a criadora de "Filha de Maria", e de "Duvida que tortura", o empolgante drama que nos offerece agora aquella popular casa de espectaculos.

A postos! Todos os apreciadores do bom cinema terão brevemente "Danubio dos meus amores"

Todos os "fans" do cinema, terão em "Danubio dos meus amores", um film gracioso e interessante que a Ufa produziu.

E' todo o desenrolar de um romance passado ás margens do melancolico Danubio, num film de luxo e graça, para o qual Rose Barsony, e Wolf Albach-Retty foram escolhidos pelo director Heinz Hille.

Todo o film é seguido por deliciosas melodias que nos enlevam e extasiam.

Entre os campos e a linda cidade de Budapest é que se passa essa historia de amor; na qual veremos tambem a honestidade de um velho servidor de uma familia nobre, que prevendo a ruina de seus patrões, não cogita em sacrificar a sua reputação afim de que o desmoronamento da casa na qual servira durante tantos annos, não viesse a sacrificar a sua adorada patroa.

E será esta producção que o Programma Art passará a exhibir a partir de segunda-feira proxima no cinema Alhambra.

"Escandalos Romanos" estreará em julho

Desde quando o Gloria expôz uma seductora collecção de "still" de "Escandalos Romanos", não falta quem se preoccupe em saber quando a Casa do Camondongo Mickey apresentará a producção de Eddie Cantor da corrente temporada.

A United Artists previne ao publico, por nosso intermedio, que esse film será apresentado em julho, e previne ainda mais, que os recursos de alta comicidade de "Escandalos Romanos" supplantarão, sem favor, os de "O meu boi morreu", film detentor de uma das maiores rendas da temporada de 1933.

"Catharina, a Grande" está em cartaz, no Marble Arch Pavilion de Londres, ha dezoito semanas!

Noticias recebidas de Londres informavam que no dia 11 do corrente mez "Catharina, a Grande" attingia sua decima quinta semana de exhibições consecutivas no cinema lança-

Elizabeth Bergner, em "Catharina, a grande"

dor da capital britannica, o "Marble Arch Pavilion".

Sabe-se, agora, que esse importante trabalho de Douglas Fairbanks Jr. e Elizabeth Bergner continua em cartaz, já tendo, portanto, entrado em sua decima oitava semana de exhibições, o que representa quasi cinco mezes de espectaculos consecutivos.

Conhecida a sobriedade e discreção das platéas britannicas, mesmo deante de legitimos acontecimentos, essas dezoito semanas são de uma eloquencia muito significativa.

A noticia divulga-se, aqui no Rio, precisamente uma semana antes da estréa do mesmo film, que o Gloria está annunciando para quarta-feira vindoura, dia 6 de junho.

Com a estréa de "Catharina, a Grande" — produzido pela London Films e apresentado pela United Artists — será iniciado o grande desfile dos "campeões" no Gloria.

E nenhum outro "campeão" poderia ser melhor escolhido que o trabalho empreendido por Alexander Korda, o mesmo que já nesta temporada nos presenteou com ess'outro commettimento artistico de vulto, que foi "Os amores de Henrique VIII".

As mães sabem...

As mães sabem que durante o verão o lente se altera com mais facilidade, tornando-se, por isso, indispensavel o maximo cuidado para mantel-o em bom estado. Sabem, tambem, que nessa estação do anno as crianças são muito sujeitas ás diarrhéas de causa alimentar. O que todas precisam saber é que taes desordens intestinaes curam-se com regime alimentar adequado, em que entre pouco assucar e pouca gordura, auxiliado com o uso dos comprimidos Bayer de Eldoformio, que combatem as dejecções repetidas, as fermentações, defendendo a mucosa intestinal das irritações.

"Cavalleiros de Triste Figura" — Na proxima semana no Pathé Palacio

SLIM SUMMERVILLE DE CARTOLA E DE CASACA, ATRA'S DE SUA DULCINE'A FUGITIVA

Slim Summerville — "o magriço" — da Universal em "Cavalleiros de triste figura"

Não é boato. E' a novidade do dia. Slim Summerville, estará na proxima semana no Pathé Palacio, num film revestido de surpresas colossaes.

O estupendo "Magriço", ao lado do gorducho Andy Devine, e o seu inseparavel cavallo, deixam a sua fazenda no Oeste e partem para Londres.

E' que Slim estava millionario, e não podia passar sem aquella linda garota que fugira, deixando-o tonto de amores.

Dinheiro não lhe faltava, e por isso, rumo á aventura. O que succede ao nosso heróe em Londres, que embasbaca a alta aristocracia com as suas maluquices, appellidadas generosamente de excentricidades é indescriptivel, só mesmo se vendo o film para fazer uma idéa.

O que vale é que está perto o dia da sua estréa — segunda-feira, 4 de junho.

"Carolina"

"Carolina" o titulo de um novo film de Janet Gaynor.

Trata-se de uma producção apresentada por Winfield Sheehan, onde sob a direcção de Henry King, collaboram com a "mignon" estrella os mais prestigiosos vultos de Hollywood.

Lionel Barrymore, Robert Young e Richard Cromwell são os tres elementos masculinos que coadjuvam ainda Mona Barrie, uma linda debutante, Henripette Crosman, no romance desenvolvido em Carolina (Estados Unidos) por occasião da lendaria guerra civil, quando a rivalidade de Norte a Sul se imprimia em todos em seu menor detalhe na disputa da supremacia estadual.

Dentro deste agitado ambiente, floresce um delicado romance de amor, estando a sua interpretação acima de todo e qualquer elogio.

Dentro em breve o Alhambra exhibirá este mimoso film que traz o sello da Fox e o prestigio de Janet Gaynor, a sempre querida.

Se você fosse livre, que faria? Ou você pensa que não é livre?

Este grande celluloide RKO Radio que, na segunda-feira proxima, o Rex e o Broadway vão exhibir, simultaneamente, encerra um mundo de suggestões, no seu thema singular e audacioso.

E' em torno de Irene Dunne que gira a interessante historia, que fixa um dos problemas mais delicados para a mulher do seculo XX, que vive num instante

Nils Asther, que tem um grande papel em "Se eu fosse livre"

das maiores inquietações sociaes.

E o film, pela suggestão do seu titulo, leva, sem duvida nenhuma, muita gente a perguntar a si mesmo: serei eu, livre?

Em "Se eu fosse livre", Irene Dunne tem um desempenho marcante e inconfundivel, conduzindo a figura que anima, que é um symbolo neste momento da civilização, com sinceridade e realismo que impressionam profundamente.

São seus companheiros de gloria na grande film, Clive Brook e Nils Asther, dois galãs queridos e admirados pelos nossos "fans".

E' certo que "Se eu fosse livre", pela sua these arrojada, pela sua concepção artistica e pelo desempenho que lhe deram seus interpretes magnificos marcará o grande acontecimento artistico da semana.

RIR A BOM RIR...
OUVIR MUSICA DELICIOSA...
— no —
THEATRO REPUBLICA
HOJE — A's 8 3|4 da noite
com
"A Casta Suzana"
PREÇOS DO COSTUME
AMANHÃ
"A Casta Suzana"

A Uacima na Amazonia

Realiza-se hoje, quarta-feira, ás 17 1|2 horas, na séde da Sociedade Amigos de Alberto Torres, á Avenida Rio Branco numero 117, 1º andar, a annunciada conferencia do dr. Protasio Bogéa sobre a Uacima na Amazonia e seu aproveitamento economico. Essa planta fornece magnifica fibra que substitue vantajosamente a juta. Seu crescimento é rapido, 90 dias e desde que o Governo Federal organize sua exploração, podemos em breve abastecer de fibra nacional nossas fabricas de aniagem. Na mesma sessão será debatido o problema da localização de corpos do exercito no Nordeste para o combate ao cangaço.

GALLOS DE BRIGA

FRANGOS, pintos e ovos da melhor raça de briga Shamo Japoneza puro sangue, importados de Kobbe e Wakatama Japão; á rua Visconde de Itamaraty n.º 32.

LOTERIA FEDERAL do BRASIL
3 Premios
200
100 contos
HOJE

Será reproduzida a lista geral nos dias seguintes ás extracções no DIARIO CARIOCA

LONDON FILMS
UNITED ARTISTS
Para iniciar o desfile dos CAMPEÕES INVENCIVEIS nas Grandes OLYMPIADAS UNITED ARTISTS

Douglas
FAIRBANKS Jr.
e Elizabeth
BERGNER
em
"Catharina
a GRANDE"
DIA 6 no
GLORIA
A CASA DO CAMONDONGO MICKEY
Producção
ALEXANDER
KORDA

Rose Barsony

a loirinha adoravel e
UFA
WOLF ALBACH-RETTY
o novo galã elegante em
DANUBIO DOS MEUS AMORES
ART
Segunda - Feira
— NO —
ALHAMBRA
O CINEMA DOS BONS FILMS

CASINO COPACABANA
TODAS AS NOITES DIVERSÕES
JANTARES DANSANTES NO GRILL ROOM
15$000 por pessôa
DUAS ORCHESTRAS — CINEMA
MATINÉE AOS DOMINGOS A'S 3 HORAS DA TARDE

A Recepção aos Guardas-Marinhas, no Palacio Guanabara

A SAUDAÇÃO AO CHEFE DO GOVERNO — O AGRADECIMENTO DE S. EX.

O chefe do governo recebeu hontem em audiencia no Palacio Guanabara, estando presente á mesma o sr. almirante Protogenes Guimarães, ministro da Marinha, capitão-tenente Aurelio Linhares, commandante do destacamento composto de 15 segundos tenentes e 40 guardas-marinhas, que seguem para a Europa, e que foram apresentados ao Chefe do Governo pelo sr. ministro da Marinha.

Estes officiaes e guardas-marinhas irão fazer parte da guarnição do navio-escola "Almirante Saldanha". Após a apresentação feita pelo almirante Protogenes, o 2.º tenente Faria de Lima, saudou o chefe do governo, em nome dos seus companheiros, dizendo da satisfação com que iam á Europa buscar a náo que recordava um nome imperecivel na Armada Brasileira, e ainda, lançado ao mar numa data memoravel para a Marinha e para o Brasil, que é a de 11 de junho.

Continuou relembrando os serviços inestimaveis prestados á Marinha pelo navio-escola "Benjamin Constant" que o "Almirante Saldanha" vae substituir e terminou agradecendo ao chefe do governo a opportunidade da missão de que vão incumbidos á Grã Bretanha, tornando extensivos os agradecimentos de todos os seus collegas ao sr. ministro Protogenes Guimarães.

Respondeu o chefe do governo, em breves palavras, dizendo que bem comprehendia a commoção, a alegria e o orgulho da incumbencia de buscar nos estaleiros inglezes, o navio que constitue o pioneiro da esquadra de que será dotada a mesma gloriosa Marinha de Guerra, mercê do compromisso que o Governo Provisorio assumiu com a Armada do paiz. Continuou dizendo que, aquella officialidade e os guardas-marinhas iam constituir a alma do "Almirante Saldanha", formando o symbolo da era nova da gloriosa classe a que pertencem e de que são a melhor expressão. Terminou dizendo: ides viajar sob magnifico signo, com os olhos fixos na felicidade e na grandeza do Brasil. Eu vos desejo dias felizes.

Homeopathia
Dr. HARGREAVES
172, Rua 7 de Setembro, 172
Tel. 2-7198 — Rio de Janeiro

Caiu da Altura de 15 Metros!

O DESASTRE DE HONTEM NA COMP. HANSEATICA

Entristeceu profundamente a todos que o presenciaram, o desastre da tarde de hontem na Companhia Hanseatica.

Seriam 13 horas, quando se ouviu um estalido secco da madeira que se quebra, seguido de forte grito de desespero. Segundos depois, um corpo humano despencou com baque surdo, duma altura de 15 metros, estirando-se no solo com graves ferimentos na cabeça e no corpo.

Tratava-se do carpinteiro Antonio Costa, de 32 annos, empregado da Companhia Constructora Christiani & Nielsen, á rua José Hygino n.º 115. Esta companhia está fazendo umas obras no edificio da Cervejaria Hanseatica á mesma rua. O carpinteiro procedia á desmontagem da armação de madeira dum elevador, quando a taboa sob seus pés cedeu projectando ao solo o infeliz trabalhador.

Em estado grave, Antonio Costa foi internado na Casa de Saude Pedro Ernesto.

DIARIO CARIOCA

Propriedade da S. A. DIARIO CARIOCA

DIRECTORES:
Horacio de Carvalho Junior
J. S. Martins Guimarães

CHEFE DA REDACÇÃO
Danton Jobim

SECRETARIO DA REDACÇÃO
Americo Palha

EXPEDIENTE:
Endereço telegraphico: DIARIO CARIOCA — Telephones: Direcção: 2-3035, Administração: 2-3018. Redacção: 2-1559 e 2-2922. Officinas: 2-0824. Assignaturas: 2-3023. Gravador: 2-1785

ASSIGNATURAS:

Para o exterior:		Para o Brasil:	
Anno	80$000	Anno	60$000
Semestre	45$000	Semestre	30$000

Venda avulsa: Capital 100 rs. — Interior 200 rs. Aos domingos 200 rs. — Interior 300 rs.

São cobradores autorizados os srs. Lourenço Amaral e J. T. de Carvalho.

AGENCIA EM S. PAULO:
Rua S. Bento, 49 salas 62-63. T. 2-6398.

CORRESPONDENCIA:
Toda a correspondencia com valor ou sobre assumptos que entendam com assignaturas, remessa de jornal, publicidade retribuida e outros de interesse da administração deve ser dirigida ao gerente do DIARIO CARIOCA.

INSPECTOR VIAJANTE DO "DIARIO CARIOCA"
Em serviço de inspecção do DIARIO CARIOCA, percorre os Estados do Rio de Janeiro, Espirito Santo e Minas Geraes, o sr. Romualdo Perrota.

ASSISTENCIA AOS MUNICIPIOS

DURANTE toda a vigencia da primeira Republica, os pequenos municipios vegetaram, á falta de recurso. Esta circumstancia justificou, naturalmente, a falta de boa administração.

Em regra, só progrediram os municipios de capitaes e um ou outro do interior, beneficiados pelo governo estadual ou favorecidos por emprestimos, com muito poucas excepções, isto é, aquelles cujo adeantamento foi devido a recursos menos limitados e administrações realmente capazes.

Ora, o pensamento dos que instituiram no Brasil o systema republicano federativo e que consideravam o municipio como a cellula-mater da Federação, teve um sentido diametralmente opposto á realidade em que o rolar dos annos foi convertendo a noção juridica, politica e economica dos constituintes de 89 no que toca á autonomia municipal.

Como regra geral, as municipalidades estagnaram no atrazo, estiolaram-se na rotina, ao ponto de, em mais de quarenta annos de autonomia, terem sido incapazes de seleccionar seus dirigentes, assegurar o seu desenvolvimento e garantir a sua administração propria a salvo da intromissão facciosa, senão da tutella absorvente, dos poderes estaduaes.

Assim, arrastando-se na penuria das rendas e na inopia administrativa, os municipios falharam praticamente á sua missão politica de virtudes impulsionadoras do progresso do centro para a peripheria.

Numerosissimos são francamente decadentes. Não poucos dispõem apenas de recursos para custear a mediocridade da sua burocracia; e, dessarte, a autonomia municipal acabou sendo, senão uma burla, uma formula vã, uma ideologia deturpada ou inoperante, porque, em 1.500 municipalidades que as estatisticas accusam no Brasil, talvez uma decima parte, se tanto, apresente existencia compativel com o caracter politico-juridico de sua organização.

O remedio? A nova Constituição não cogitou de o assegurar, porque o remedio estará nas rendas, e, pelo novo Estatuto, o regime tributario permanecerá no "statu quo" geral.

Mas onde a Carta basica foi omissa ou descuidada, pode e deve produzir-se a acção reparadora do governo estadual, pelo menos nos Estados em condições de o fazer. Ha muitos annos, Minas auxiliou diversos municipios com emprestimos para melhoramentos publicos e, de um ponto de vista geral, a medida deu bom resultado, embora a boa politica devesse consistir em estimular as fontes productoras municipaes, organizando nos municipios a riqueza economica que depois lhe permittisse o desenvolvimento social.

Agora, é S. Paulo que toma a iniciativa de ir ao encontro das suas municipalidades financeiramente embaraçadas, para ajudal-as a resgatar seus compromissos e dar ás suas rendas a applicação exigida pelos verdadeiros interesses locaes.

Não ha outro meio de possibilitar a propulsão progressista e civilizadora dos municipios, senão esse, de lhes dar o Estado assistencia financeira, o que será uma fórma intelligente e discreta de os encaminhar á meta que devem attingir como elementos basilares da articulação federativa

O TEMPO

Districto Federal e Nictheroy — Tempo: bom, com nebulosidade e nevoeiro. Temperatura: estavel á noite e ligeira ascensão de dia. Ventos: de norte a léste, frescos por vezes.

Estado do Rio de Janeiro — Tempo: bom, com nebulosidade e nevoeiro. Temperatura: estavel á noite e ligeira ascensão de dia.

Estados do Sul — Tempo: bom, com nebulosidade e nevoeiro até Santa Catharina e instavel, sujeito a chuvas e trovoadas no Rio Grande do Sul. Temperatura: em elevação. Ventos: de norte a léste, até Santa Catharina e do quadrante norte, no Rio Grande. Rajadas, muito frescas, no Rio Grande.

A Equitativa
Seguros de Vida
Avenida Rio Branco, 125

TOPICOS

AINDA A OPERAÇÃO DA BANHA

O escandalo feito em torno das operações do cambio negro e da venda de banha riograndense para o estrangeiro teve uma indiscutivel vantagem: permittiu que o grande publico conhecesse nos seus detalhes a magnifica operação do governo gaucho em torno do resgate dos titulos da divida externa.

Fracassaram, pois, integralmente, as tentativas desesperadas para envolver o general Flores da Cunha no torvelinho das escabrosas operações de Hermes Cossio e seus comparsas.

Alguns demolidores renitentes encontraram uma ultima allegação para aggredir o interventor no Rio Grande do Sul — a de ser menos legitimo o lucro auferido pelo thesouro gaucho com a compra a baixo preço dos titulos.

Não é preciso reflectir aprofundadamente para se verificar quão inepta é essa allegação.

Por acaso obrigou o governo gaucho os portadores dos titulos a vendel-os por baixo preço? Não foram as apolices riograndenses adquiridas pelas cotações em vigor no mercado?

Se os possuidores de titulos os venderam é porque reputavam bom negocio.

Affirmar o contrario ou pretender allegar a illegitimidade daquella acquisição é querer ser mais realista do que o rei.

FABRICAR AVIÕES

ESTEVE reunido ha pouco em S. Paulo um Congresso Nacional de Aeronautica.

Uma das theses approvadas teve como objecto demonstrar a impossibilidade da fabricação de aviões no Brasil.

Mas essa impossibilidade é mesmo verdadeira? Em que pese á competencia technica do autor da these, somos levados a admittir que ella é discutivel.

Ahi temos, por exemplo, a Argentina, onde já se fabricam aviões, alguns dos quaes vieram ao Brasil por occasião da visita do presidente Justo.

Será que as difficuldades insuperaveis sejam somente para nós, a despeito mesmo de possuirmos algumas das materias primas requeridas pela industria?

Entretanto, annuncia-se estar decidida pelo governo a montagem de uma fabrica de aviões no Brasil, dependendo apenas das bases a serem assentadas em conjunto pelos Ministerios da Marinha, da Guerra e da Viação.

Ora, se o governo toma tal decisão, é que já verificou que o problema tem solução pratica entre nós.

E deve ter. Hoje em dia numerosos paizes, e alguns até sem os nossos recursos, fabricam os apparelhos de que necessitam. E qual o paiz mais precisado delles senão o nosso, "onde o trafego aereo necessita de um desenvolvimento crescente, capaz de preencher todas as difficuldades de um grande territorio e de um litoral immenso" — conforme ha pouco dizia o ministro da Marinha?

PROPAGANDA DO AMAZONAS

O Amazonas organizou a sua propaganda commercial interna e externa de um modo que merece todos os elogios.

Antes de tudo, é o primeiro Estado que cuida a sério de estender as suas possibilidades de intercambio, de modo que o seu exemplo pode animar os outros, em proveito de toda a economia do paiz.

Depois, ha a consignar uma circumstancia interessante: a propaganda é feita por iniciativa e a expensas da Associação Commercial do Amazonas, o que é um estimulo ás demais entidades congeneres, muitas das quaes só existem para fazer lyrismo economico, discussões literarias e engrossamento aos poderes do dia.

Se todas as Associações Commerciaes agissem concretamente como a do Amazonas, o preconicio das nossas possibilidades mercantis estaria feito, e com resultados optimos, no mercado interno e nos mercados externos.

A Associação Commercial do Amazonas distribue pelos seus representantes no paiz e no estrangeiro, excellentes mostruarios de productos exportaveis do Estado, acompanhados de informações, estatisticas etc. A propaganda que faz da castanha — a famosa noz do Brasil, como a conhecem os inglezes — é intelligente e feliz.

O delegado daquella Associação no Rio, o sr. C. R. Amaral, desenvolve febril actividade, ajudando, assim, o exito da patriotica iniciativa que visa a reerguer as energias combalidas do grande Estado rico-pobre, que é o Amazonas.

GREVISTAS EXEMPLARES

A nova Constituição não reconhece a gréve como direito. Fica ella sendo, portanto, para todos os effeitos, uma valvula ou um recurso.

Valvula ou recurso, a gréve póde attingir os seus fins sem nenhum prejuizo para a ordem publica. Mas, para isto, necessario se faz que adhiram á parede todos os membros da classe, absolutamente todos, evitada qualquer possibilidade de "furo".

Feito isso, os grevistas encostam calmamente os seus instrumentos de trabalho e recolhem-se á casa, onde esperam que os acontecimentos marchem por si mesmos.

Absurdo? Não. Não, porque uma parede desse genero acaba de rebentar no Recife.

Ahi — conta um telegramma — em signal de protesto contra o imposto de viação, os motoristas, unanimes, recolheram os carros ás garages e recolheram-se, elles proprios, ás respectivas residencias.

Não houve a menor perturbação. Grevistes exemplares, portanto. E innovadores...

Pela Paz Sul-Americana

WASHINGTON, 29 (Havas) — Os circulos autorizados observam que a resolução Fitman-McReynolds segundo a qual o presidente Franklin Roosevelt é autorizado a embargar as exportações de armas para os belligerantes do Chaco, pode vir a ampliar-se de modo a salvaguardar a responsabilidade moral dos Estados Unidos em caso de eventual conflicto militar.

Os meios parlamentares, por sua vez, mostram-se appreensivos, de uma parte com a gravidade da situação em varios pontos do mundo, e, de outra parte, com as importantes compras effectuadas no mercado norte-americano de material bellico ou susceptivel de ser adaptado rapidamente a fins militares.

Nestas condições, animados com a prompta adopção do projecto Pitman-McReynolds, varios senadores tencionam, ao que corre, apresentar outra resolução que dá ao presidente o direito de prohibir as exportações de armas e munições de guerra dos Estados Unidos para qualquer ponto do mundo onde se apresente o perigo de conflicto armado.

Esta formula teria duas vantagens. Em primeiro logar, não iria de encontro aos tratados vigentes, e, em segundo, evitaria aos Estados Unidos de tomarem partido ou mesmo de se pronunciarem em caso de conflicto. Por fim, constituiria um gesto moral de consideravel alcance que teria certamente a approvação de toda a opinião publica norte-americana.

Os partidarios desta medida contam apresental-a ainda durante a sessão actual do Congresso, portanto, dentro de quinze dias no maximo. O projecto poderia, nestas condições, ser submettido ao congresso por occasião dos debates sobre a ratificação da convenção de 1925 sobre o commercio de armas e munições ou por occasião dos trabalhos da commissão de inquerito sobre as exportações de armas dos Estados Unidos presidida pelo senador Nye.

Os meios chegados ao presidente Franklin Roosevelt affirmam que este acolheria favoravelmente a referida medida, á qual consagraria disposições infinitamente mais energicas do que as contidas na convenção de 1925, cuja approvação o presidente reclamava na sua recente mensagem ao Congresso.

PLENOS PODERES PARA ROOSEVELT

WASHINGTON, 29 (Do correspondente especial da Agencia Havas) — E' quasi certo que o Congresso Federal, antes da terminação da actual legislatura, concederá ao presidente Franklin Roosevelt largos poderes em materia de politica aduaneira.

Nestas condições, o Departamento de Estado prepara-se activamente para entabolar negociações destinadas á conclusão de accordos baseados no principio de reciprocidade.

Segundo se noticia, as primeiras negociações serão abertas com o Brasil, Argentina, Portugal, Suecia e Canadá. O projecto de tratado com a Colombia será revisto e as conversações com o governo cubano receberão activo impulso.

Cumpre notar que contrariamente ao costume geralmente observado, os diplomatas não deixaram a capital federal durante este verão, o que faz prevêr varios mezes de continuo labor para o Departamento de Estado.

Pode adeantar-se que as concessões aduaneiras recairão de preferencia em artigos que não sejam susceptiveis de fazer concurrencia directa á producção norte-americana taes como o café, chá, fructos tropicaes, borracha e outros.

Prevê-se, todavia, que surgirão certas difficuldades a proposito da concessão de entrada do cobre e dos nitratos do Chile, se bem que parece possivel que sejam outorgadas facilidades á entrada das frutas argentinas que, pela differença de estações, não concorram com as norte-americanas bem como para admissão da linhaça argentina. — **Drew Pearson.**

Pela Feliz Solução do Caso de Leticia

O BANQUETE OFFERECIDO PE LO EMBAIXADOR CAVALCANTI DE LACERDA, MINISTRO IN TERINO DO EXTERIOR, A'S DELEGAÇÕES DA COLOMBIA E DO PERU', A' CONFERENCIA DESTA CAPITAL

Realizou-se, hontem, no salão de conferencias do palacio Itamaraty, o banquete offerecido pelo embaixador Cavalcanti de Lacerda, ministro interino das Relações Exteriores ás delegações da Colombia e do Perú, a Conferencia do Rio Jenairo em regosijo pela feliz terminação dos seus trabalhos, resolvendo, em definitivo o caso de Leticia.

Além de s. ex. assistiram ao banquete as seguintes pessoas: monsenhor Aloisi Masella, Nuncio Apostolico; Roberto Urdeneta Arbelaez, ministro do Exterior da Colombia; ministro Victor Maurtua, chefe da delegação peruana; embaixadres de sua majestade britannica, do Mexico, do Japão, da Italia, da Argentina, dos Estados Unidos, da America e da Hespanha; ministros da Justiça e Negocios Interiores, da Marinha, da Guerra, da Fazenda, da Viação e Obras Publicas, da Agricultura, da Educação e Saude Publica, e do Trabalho, Industria e Commercio; ministros plenipotenciarios da Suecia, Suissa, da Polonia, dos Paizes Baixos, do Equador, da Colombia, da Venezuela, da Allemanha, da Tchecoslovaquia, da China, do Perú, da Rumania, e da Guatemala; dr. Guillermo Valencia, dr. Victor Andrés Belaunde, dr. Alberto Ulloa Sotomayor; ministro Rodrigo Octavio, deputado Medeiros Neto, ministro Tanco y Argaez, chefe do Estado Maior da Armada, ministro Mauricio Nabuco, secretario geral do Ministerio das Relações Exteriores; encarregados de Negocis de Cuba, da Noruega, da Bolivia, da Finlandia e do Uruguay; ministro Ronald de Carvalho, secretario da chefia do Governo Provisorio; ministro Samuel Gracie chefe geral do Archivo, Bibliotheca e Mapotheca do Ministerio das Relações Exteriores; ministro Ipanema Moreira, dr. Eliseo Arango, dr. Raul P. Barrenechea, dr. Julio Carzón Nieto, Carlos Holguin y de Lavalle, Daniel Ortega Ricaurte, Sergio Hunceus, sr. Gonzalo N. de Aramburu, general Almerio de Moura, ministro Luiz Avelino Gurgel do Amaral, ministro Paulo Coelho de Almeida, coronel Ricardo Llona, Alvaro Pio Valencia, Luiz Alvaro Garrido, Eduardo Martins Pastor, José Henrique Caviria, capitão de mar e guerra Candido Martins Filho; consul geral Sebastião Sampaio, chefe dos Serviços Economicos e Commerciaes do Ministerio das Relações Exteriores; consul geral Mario de Vasconcellos, chefe da Mapotheca do Ministerio das Relações Exteriores; consul geral Domingos de Oliveira Alves, chefe do Archivo do Ministerio das Relações Exteriores; consul geral Mario de Deus Fernandes; conselheiro de Embaixada Renato Lago, chefe do Protocollo; conselheiro de Embaixada Acyr do Nascimento Paes, chefe dos Negocios Politicos e Diplomaticos do Ministerio das Relações Exteriores; conselheiro de Embaixada Rodolpho de Siqueira, coronel Renato Rodrigues Pereira, introdutor diplomatico Rubens Ferreira de Mello, Rubens Dunham, official de gabinete do ministro das Relações Exteriores, Heitor Lyra, official de gabinete do ministro das Relações Exteriores; tenente coronel Raul Silveira de Mello; Juan P. Gallagher, Henrique P. Barrenechea, commandante Fernando Melgar, Carlos Pareja y Paz Soldan, Victor Proano, Ricardo P. Barrenechea, secretarios Silveira Martins Ramos, Bueno do Prado e Souza Gomes; consules Oswaldo Tavares e Chermont Lisboa e Renato Almeida, encarregado do serviço de imprensa.

DISCURSO DO EMBAIXADOR CAVALCANTI DE LACERDA, MINISTRO INTERINO DAS RELAÇÕES EXTERIORES

O sr. Cavalcanti de Lacerda, ministro interino das Relações Exteriores, pronunciou o seguinte discurso:

"O Governo do Brasil saúda em vós, senhores Urdaneta e Maúrtua, os chefes de um pugilo de saldados da paz. Sabeis bem, familiarizados como vos encontraes com nossas coisas e com nossa gente quanto é inabalavel, em cada brasileiro a confiança na solução pacifica dos conflictos internacionaes. Porque ao passar pela escola nos foi ensinado que assim resolvemos todas as nossas, passámos a acreditar que pacificamente se pódem dirimir todas as pendencias, por mais irritantes que ellas se hajam tornado.

Disso acabaes de dar um exemplo esplendente, sobrepujando melindres patrioticos e afrontando em vossa vida publica riscos pessoaes para preservar vossos paizes dos horrores, da i g n o m i n a e da guerra. A obra em que vos empenhastes e levastes a bom termo é daquellas que dão gloria a homens e a Estados e pódem dar a continentes. O nosso, que já foi chamado da paz, assiste hoje ao morticinio das melhores gerações de duas nobres nações. Foi a reproducção desse tremendo espectaculo que poupastes, affirmando sobre os azares do emprego da força a superioridade dos processos juridicos, para solução de vossas difficuldades. O que fizestes foi demonstrar que a paz é, muitas vezes, uma questão de coragem. Porque fostes corajosos é que não desanimastes mesmo naquelles momentos em que, com a alma confrangida, temiamos todos que a Conferencia Colombo-peruana se mallograsse. E Deus vos recompensou de penas e de trabalhos, mas sobretudo de vosso confiança em sua bondade, quando, afinal, vos permittiu esse dia de gloria para a America em que a opinião do Brasil, tão emocionada como a dos vossos paizes, viu os irmãos desavindos darem-se o ósculo da paz. Foi muito lisongeiro um de vós, quando disse que ao Brasil é que, depois de Deus se devia esse feliz resultado. O Brasil, em verdade, fez em favor da paz tudo que poude e bem foi symbolo disso esse homem glorioso para nós, que, mesmo fóra das posições officiaes, em circumstancias dolorosas não se negou a continuar comvosco na obra de paz, a orientar-se com sua experiencia, vossas discussões e cuja parte nos resultados que lograste em meio por modestia posso deixar de proclamar.

O Governo do Brasil não perdeu ensejo de vos manifestar quanto se desvanecia de receber-vos, nem deixou de provar como, sinceramente, se felicita dos resultados que alcançastes. Hoje, ao apresentar por meu intermedio seus votos de feliz regresso a vossas terras, o que o Governo brasileiro quer é repetir que partis cercado da admiração de nossos homens e de confiança sempre maior na gloria dos destinos de vossas patrias.

Levanto a minha taça em honra dos membros das delegações aqui presentes e de suas familias e peço que me acompanheis no brinde aos chefes de estado da Colombia e Perú.

— O ministro Victor Maurtua chefe, da delegação paruana agradeceu em eloquente discurso.

A QUESTÃO DO CHACO

GENEBRA, 29 (Havas) — O Conselho da Sociedade das Nações não restabelecerá, como estava resolvido, na sua sessão de quinta-feira, a discussão do relatorio que lhe foi submettido pela commissão presidida pelo sr. Del Vayo.

Na sessão daquelle dia falarão os representantes das duas partes e a Agencia Havas julga-se autorizada a informar que o primeiro orador será o sr. Costa du Rels, representante da Bolivia, o qual desenvolverá as differentes objecções que o seu governo entende fazer ao relatorio.

Segundo informações obtidas pelo representante da Agencia Havas, o delegado boliviano fará simultaneamente a declaração de que o seu governo está disposto a aceitar já o arbitramento e a pedir a applicação do art. 13 do Pacto da Sociedade das Nações que prevê a solução arbitral de todos os conflictos que vierem a surgir entre os dois membros do Instituto de Genebra.

A Secretaria da Sociedade das Nações distribuiu á tarde á imprensa o texto de uma nota que lhe foi entregue pelo sr. Costa du Rels, a qual contém já algumas das observações do governo boliviano ao relatorio da Commissão Del Vayo.

O texto do telegramma enviado de manhã pelo presidente do Conselho ao governo paraguayo a respeito da nota do delegado do paraguayo relativa ao recurso a processos contrarios ao direito das gentes, será lido amanhã de manhã, em sessão privada, a todos os membros do Conselho.

Sabemos que esse telegramma apresenta ao governo paraguayo a questão de saber se a nota do seu representante em Genebra teve a approvação do governo de Assumpção. Sabemos tambem que, no telegramma em questão, o presidente do Conselho lembra o preambulo do Pacto na parte em que diz: "todos os membros da Sociedade das Nações se compromettem a observar rigorosamente as prescripções do Direito Internacional reconhecidas dora avante como regras de conducta effectiva dos governos."

"Onde Está o Retrato do Senhor Costa Rego?"

MACEIO' 29 (União) — A proposito de uma carta vehiculada na edição de 18 do corrente, da "Gazeta de Alagôas", tendo como titulo "Onde está o retrato do sr. Costa Rego?", reclamando contra a retirada do retrato do ex-governador do salão da Congregação do Lyceu Alagoano, o dr. Guedes de Miranda, professor do referido estabelecimento, procurou aquelle matutino, fazendo a seguinte declaração:

"A retirade do retrato do meu presado amigo Costa Rego, collocado no salão da Congregação do Lyceu Alagoano, por iniciativa minha, não significou desapreço á pessoa illustre do brilhante jornalista.

O salão da Congregação transformou-se em urna funeraria. Lá estão os retratos de todos os professores mortos. E Costa Rego está vivo, bem vivo para alegria de seus amigos.

Costa Rego conta com a amizade sincera de muitos professores do Lyceu, os quaes não consentiriam no proposito de humilhar o illustre alagoano."

A Construcção do Porto do Rio Grande do Sul

PORTO ALEGRE, 29 (A. B.) — Noticias de Pelotas asseveram que está sendo muito commentada a lentidão com que se vem desenvolvendo os trabalhos da construcção do porto. Rodas que se dizem bem informadas asseveram que a companhia concessionaria das obras, embora tendo reconhecida capacidade technica é falha no que diz respeito á capacidade para o financiamento da vultosa obra. A certas difficuldades de ordem financeira é que se attribue a demora dos trabalhos. O general Flores da Cunha deveria ter ido a Pelotas para presidir á cerimonia do enterramento da primeira estaca do futuro porto. Entretanto, até agora, a viagem do interventor federal foi adiada, não se sabendo mesmo quando poderá ser fixada a data. Essa viagem será occasião para uma manifestação de caracter politico que o Partido Republicano Liberal pretende realizar naquella cidade em homenagem ao interventor federal, devendo possivelmente o sr. Simões Lopes, leader da bancada gaucha na Constituinte della participar. Assim, as difficuldades da companhia concessionaria se complicam quasi com um caso politico.

TINTA BRASILIA
TYPO OFFICIAL
A MELHOR

VIDA MUNDANA

Hollywood, etc.

Deliciosa "fan" de Ramon Novarro e Robert Montgomery, mademoiselle deu á sua amiga a noticia sensacional:

— Sabes? Vou a Hollywood.

— Quando?

— Em agosto. Numa maravilhosa viagem do "American Legion", promovida pelo Touring Club.

— E' interessante.

— Acho que será magnifico. Imagine que visitaremos Nova York, Philadelphia, Washington, Chicago, Detroit, e a região das quédas de agua do Niagara, onde será feita uma excursão, em carro electrico, ás cachoeiras e despenhadeiros. Faremos, de Chicago, uma viagem supplementar á California, visitando Los Angeles e Hollywood. E tudo isto com o maximo conforto e absoluta segurança.

— E' mesmo maravilhoso.

— Só Hollywood justifica a viagem. Deve ser um encanto conhecer a vida trepidante da cidade do cinema. Você não acha?

— Naturalmente. E vou providenciar para ser sua companheira nesta excursão deliciosa...

M. C.

ANNIVERSARIOS

Fazem annos hoje:

As senhorinhas — Joanna Pinheiro do Valle, Marina Clutra, Julia Guimarães e Zenobia Carvalho.

As senhoras: professora Maria Alice Vieira Izaura de Alencar e Leontina Macieira.

O senhores: — Ernesto Monteiro de Castro; dr. Arnobio dos Santos Pereira e Virgilio de Moura Britto.

—— Faz annos, hoje, a interessante menina Anna, filha do casal D. Alzira da Fonseca Luiz-Moysés Fonseca Luiz, auxiliar da administração do DIARIO CARIOCA.

—— **Senhorinha Celia Reis** — Transcorreu, hontem, o anniversario natalicio da gentil senhorinha Celia Reis, dilecta filha do major Walfredo Reis e de sua dignissima esposa, d. Leonor Reis.

A distincta aniversariante, que é uma figura de destaque na nossa sociedade, recebeu, por esse motivo, na sua residencia da Tijuca, as mais expressivas demonstrações de sympathia.

—— Transcorreu hontem, o aniversario natalicio da exma. sra. d. Leopoldina L. de Castro Chaves, viuva do sr. Edmundo de Castro Chaves.

A anniversariante, foi por este motivo, muito cumprimentada pelas pessôas de sua amizade.

CONFERENCIAS

Na séde do "Dispensario Antonio de Padua" em São Christovão á rua Gal. Bruce 260, realizará amanhã ás 20 1|2 horas, o dr. J. C. Moreira Guimarães uma conferencia sobre o thema "A Humanidade e a sua remodelação". E' franco o ingresso.

VIAJANTES

Em visita a seus paes, residentes em Sergipe, segue pelo "Araraquara" o academico Julio Flavio Prado.

NASCIMENTOS

Neuza é o nome que tomará na pia baptismal a graciosa carioquinha que veio por em festa o lar do casal Alberto-Yvonni Pinheiro Aires.

CASAMENTOS

Realiza-se, hoje, 30 do corrente, o enlace matrimonial da senhorinha Aristhéa das Chagas Pereira, filha do 2º tenente Alfredo das Chagas Pereira, já fallecido, e de d. Alzira Pinto Pereira com o sr. Nelson Souza Carvalho, filho do sr. Eduardo de Souza Carvalho e d. Carolina da Franca Carvalho.

O acto civil terá logar ás 13 horas na 5ª Pretoria Civel e o religioso ás 17 horas, na Matriz do Engenho Velho. Servirão de padrinhos, no religioso, o dr. Archimedes Trajano e d. Elvira Borges Trajano, e testemunharão no civil os srs. Japhet Santos e Jayme Rodrigues Cucello.

ALMOÇOS

O dr. Jorge Murtinho, recentemente reeleito director da Escola de Medicina e Cirurgia do Instituto Hahnemanniano, vae receber de seus amigos, collegas e admiradores uma expressiva homenagem no dia 3 junho proximo ás 13 horas no Salão Azul do Automovel Club, no qual comparecerão grande numero de convivas.

As listas de adhesão estão na Pharmacia Faria, na Casa Moreno, e na portaria da Escola com o sr. Paulo.

HOMENAGENS

Dr. Paulo Martins — Recentemente nomeado para o elevado cargo de director das Rendas Internas do Thezouro Nacional o dr. Paulo Martins vai receber de seus collegas e amigos uma carinhosa homenagem, que constará de um grande almoço no Salão Nobre do Automovel Club, no qual tomarão parte muitos convivas, pois o homenageado conta com um vasto circulo de amizades.

O almoço terá logar dia 3 de junho proximo ás 12 horas, as listas de adhesões estão no Jornal do Commercio com o sr. Adão, e na Livraria Freitas Bastos, e na recebedoria do Thezouro com o sr. Elpidio Bôa Morte.

FESTAS

Botafogo F. Club — Realiza-se hoje a ultima sessão de cinema do Botafogo F. Club no corrente mez. O programma da reunião de hoje exhibe os seguintes films: — Metrone News. "Alumnos cabulosos", comédia em duas partes da turma Ourgang. "Belleza e venda", notavel trabalho de Madge Evans.

A sessão começará ás 21 horas entrando os socios na forma dos estatutos, com a apresentação do titulo de quitação do mez e carteira de identidade social.

Amanhã, a "Guarda Alvinegra, integrada de veteranas figuras do club alvi-negro, offerece uma noite de arte regional aos socios e suas familias. Tomarão parte nessa reunião diversos artistas de nomeada, entre nós. Depois da parte artistica, haverá dansas no salão restaurante, com o concurso da orchestra "Rolian". A hora de arte começará ás 21 horas e será realizada no salão de festas do Botafogo F. Club.

RADIO

IRRADIAÇÕES DE HOJE

RADIO-RIO

8 1|2 horas — Hora certa — Jornal da Manhã — Noticias e commentarios — Ephemerides brasileiras do Barão do Rio Branco.

12 horas — Hora certa — Jornal do meio dia — Supplemento musical.

17 horas — Hora certa — Jornal da tarde — Quarto de hora infantil, por Tia Beattriz — Supplemento musical.

17 1|2 ás 18 horas — Meia hora de madame Lucy.

18 horas — Previsão do tempo — Discos variados.

18.45 ás 19 horas — Quarto de hora da Commissão Radio Educativa da C. B. D.

19 horas — Programma Odol.

19 1|2 ás 20 horas — Emma Guimarães, Paulo Rodrigues e e Mario de Azevedo.

20 ás 21 horas — Luiza Torres Paranhos, De Lucchi, Emma Guimarães, Mario de Azevedo e orchestra de PRA-2 sob a direcção de Romeu Ghipsmann.

21 ás 22 horas — Programma nacional (Departamento Nacional de Publicidade).

22 ás 23 horas — Cecilia Rudge, Emma Guimarães, Luiza Torres Paranhos, De Lucchi, Paulo Rodrigues, Mario de Azevedo e orchestra de PRA-2, sob a direcção de Romeu Ghipsmann.

RADIO CLUB DO BRASIL

As irradiações matutinas, inclusive as aulas de gymnastica estão suspensas até o dia 31 do corrente.

13 horas — Discos.

13.15 horas — Momento feminino, sob a direcção de mme. Sibila.

14 horas — Sessão da Assembléa Nacional Constituinte.

17 horas — Gravações populares.

18 horas — Trechos de operetas em discos.

18.45 horas — Quarto de hora da C. B. R.

19 horas — Gravações populares.

20 horas — Programma de confiança "Cafiaspirina".

21 horas — Programma Nacional, sob a direcção do sr. Salles Filho.

21.45 horas — Programma da senhorinha Nice de Araujo Jorge e orchestra de PRA-3.

22.45 horas — Musica dançante do grill-room do Copacabana Palace Hotel.

RADIO EDUCADORA DO BRASIL

A's 9 horas — Jornal falado da PRB-7, com seu supplemento musical.

Das 14 ás 15 horas — Programma de discos seleccionados.

Das 18 ás 18 1|2 horas — Musica popular para dansa.

Das 18 1|2 ás 19 horas — Pequena orchestra e trechos de operetas — Quarto de hora educativa da C. B. R.

Das 19 ás 21 horas — Transmissão do studio do programma "A voz da saudade", de Caramés e Daniel Paiva.

Das 21 ás 22 horas — Programma official organizado pelo Departamento Nacional de Publicidade.

Das 22 ás 23 horas — Programma variado de discos — Programma para amanhã e marcha final.

RADIO SOCIEDADE MAYRINK VEIGA

Das 6,30 ás 8,45 — Tres aulas de gymnastica com musica. As duas primeiras aulas são dirigidas pelo professor Oswaldo Diniz Magalhães. A terceira é dirigida pelo professor Silas Raeder.

Das 11 ás 13 horas — Programma das Donas de Casa.

Das 15 ás 16 horas — Discos escolhidos.

Das 17 ás 19 horas — Discos variados.

Das 19 ás 19,15 — Original Orchestra dirigidas por Gastão Bueno Lobo e João Corrêa de Mesquita.

Das 19,15 ás 19.30 — Sylvinna Mello — Orchestra de Dansas.

Das 19,30 ás 19,45 — Carlos Vivan — Orchestra Regional.

Das 1945 ás 20 horas — Madelu'-Orchestra de Salão.

Das 20 ás 20,30 — Sylvio Caldas — Aurora Miranda — Orchestra de Dansas.

As 20,30 — Chronica da cidade.

Das 20,30 ás 20,45 — Gastão Formenti.

Das 20,45 ás 21 horas — Silvinha Mello — Orchestra de Salão.

Das 21, ás 21,45 — Programma Nacional organizado pelo Departamento Nacional de Publicidade, retransmittindo pela PRA-9.

Das 21,45 ás 22 — Carlos Vivan — Madelu'.

A's 22 horas — Um pouco de bom humor.

Das 22 ás 22,15 — Sylvio Caldas.

Das 22,15 ás 22,30 — Gastão Formenti — Aurara Miranda.

Das 22,30 ás 23 — Desfile dos astros da PRA-9.

A's 23 horas — Commentarios do observador da PRA-9, dentro da Assembléa Nacional Constituinte. — Actuará como Speaker Cezar Ladeira.

RADIO PHILIPS DO BRASIL

Das 10 ás 12 horas — Discos.

Das 13 ás 14 horas — Discos escolhidos.

Das 18 ás 18,45 — Discos seleccionados.

Das 18,45 ás 19 horas: Quarto de hora da C. B. R.

Das 19 ás 20,30 horas — Discos especiaes.

Das 20,30 horas em diante programma "Horas do Outro Mundo".

RADIO SOCIEDADE GUANABARA

Das 11 ás 12 horas — Supplemento musical de meio-dia. Discos variados.

Das 16 ás 17 horas — "Hora do Lar" — sob a direcção de Aspasia. — Modas — Receitas de doces — Segredos do toucador — Conselhos do dr. Floriano de Lemos. Bôa musica.

Das 17 ás 18 horas — Voz Rioplatense dirigida pelo dr. Henrique Rodriguez Fabrega, ex-ministro da Instrucção Publica do Uruguay. Literatura — Arte — Critica — Poesias — Musica — Rioplata.

Das 18 ás 18,45 — Programma da Lingua Ingleza com serviço telegraphico especial de todas as nações — Discos seleccionados.

Das 18,45 ás 19 horas — Quarto de Hora da C. B. R.

Das 19 ás 21 horas — Discos variados — Boletim meteorologico — Varias noticias.

Das 21 ás 21,45 — Programma Nacional do D. N. P.

Das 21,45 ás 23 — Transmissão no estudio do programma Radio Miscelania no qual serão distribuidos diversos premios aos ouvintes.

THEATRO

UM ESPECTACULO QUE E' UM AUTHENTICO ENSAIO GERAL

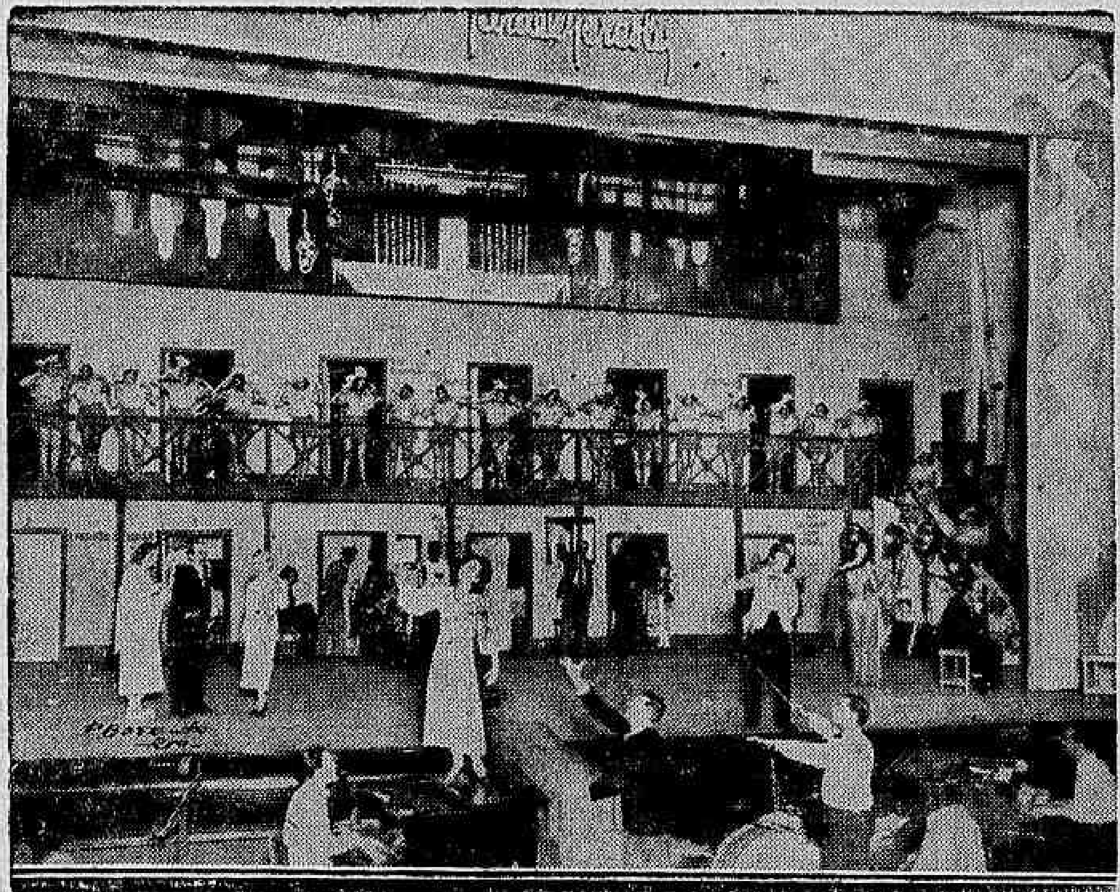

Margot Louro ensaiando o lindo numero "Pernas sem meias", ante os olhares curiosos de toda a Companhia Jardel Jercolis. (Flagrante colhido durante a representação da revista "Ensaio Geral").

Já é do conhecimento geral que a nova peça que está em scena no Carlos Gomes, apresentada pelo magnifico elenco de Jardel Jercolis reproduz, com absoluta fidelidade e abundancia de detalhes, o ensaio geral de uma grande companhia de revistas. Dahi o suggestivo titulo "Ensaio Geral".

Como será facil de se ver pela gravura acima, nessa revista o publico tem occasião de ver como é uma "caixa" de theatro e o que nella se passa num dia de ensaio.

As artistas, girls e vamps vestem-se e despem-se á vista do publico, pois muitas das scenas dessa interessante revista são desenroladas com o palco despido de scenarios, isto é, deixando o publico frente a frente com os camarins...

'A primeira vista a gravura parece mostrar-nos um aspecto do ensaio da companhia. Puro engano. E' uma das phases do espectaculo. Margot Louro, a encantadora ingenua que faz a "soubrette" de "Ensaio Geral", chegando ao theatro antes de começado o ensaio, passa ao plano o numero "Pernas sem meias".

E' uma scena interessantissima, da qual a querida artista tira grande partido, merecendo os mais enthusiasticos applausos de todo o publico que tem enchido o elegante theatro Carlos Gomes.

"Ensaio Geral" a linda revista que está sendo interpretada pelo homogeno elenco encabeçado pela formosa "estrella" Lodia Silva, tem assegurada uma carreira victoriosa no cartaz do confortavel theatro da Empresa Paschoal Segreto.

"Marabá", um espectaculo maravilhoso, depois de amanhã, no Casino

"O maluco da Avenida", humana comedia de um escriptor de raça Carlos Arniches, deixa esta noite definitivamente, o cartaz do Casino.

Amanhã não ha espectaculo e a 1º de junho teremos, no theatro do Passeio Publico, as primeiras representações de "Marabá" a peça de grande espectaculo de Joracy Camargo, que é mais uma eloquente demonstração do poder imaginativo do fecundo comediographo que nos deu "O bobo do rei" e "Deus lhe pague".

Procopio, sondado por nós, negou-se a falar sobre a peça dizendo-nos apenas que lamenta não ser espectador para poder apreciá-la na platéa.

Traduzido, ao pé da letra o lamento exprime o grande enthusiasmo do nosso artista favorito, que certo do exito de "Marabá" tem aconselhado a Procopio empresario a tudo gastar para que a peça se apresente com a luxuosa encenação disposta nas rubricas.

Iracema de Alencar, aguardando na platéa a mudança de scenario do segundo para o terceiro acto, nos falou:

— Admiro o poder de criação de Joracy Camargo. Como elle imaginou admiravelmente para reproduzir com tanta verdade as diversas paizagens que vemos em "Marabá"!

Que bonita peça. Não tenho idéa de se haver jámais dado no publico uma producção theatral que a esta se assemelhe.

Elza Gomes, a protagonista da grande peça está contentissima. E' toda enthusiasmo.

Acha tudo interessante, tudo grande, tudo bonito! Confia tranquillamente no exito porque conhece as preferencias do nosso publico, o seu bom gosto. A gente sente-se bem ouvindo o optimismo moço de Elza Gomes.

Os artistas do sexo opposto são todos de egual opinião. Para Darcy Cazarré, Manoel Péra, Abel Pêra, Rodolpho Maia, Eurico Silva, Eduardo Vianna, a peça de Joracy vae marcar um grande acontecimento.

Não se podia deixar o Casino sem procurar ouvir as prophecias do autor.

Do fundo da platéa para observar melhor os effeitos, Joracy Camargo tinha os olhos humidos de satisfação.

Toda aquella gente trabalha com fé, com enthusiasmo, com carinho.

As derrotas foram feitas para os outros.

"Portêra véia" e sua penultima vespera a preços especiaes

Já nos seus ultimos dias de espectaculos, a peça regional "Portêra Véia", de Paraguassú e Miranda, na Casa do Caboclo, vae ser representada amanhã, ás 4.15 horas, em matinée dedicada ás senhorinhas e senhoras, a preços reduzidos.

E' a penultima vesperal desse genero em que poderá ser apreciada a interessante representação daquelle original que é mais uma opereta de costumes sertanejos.

Segunda-feira, nas soirées de 8 e 10 horas, terão logar as primeiras representações da peça "Caboclos do Mar", de assumptos "caiçaras", da autoria de Pedro Marujinho e João Pescador, pseudonymo de dois grandes conhecedores do folk-lore nordestino.

"S. B. A. T."

A Sociedade Brasileira de Autores Theatraes realizará no proximo sabbado, 2 de junho, ás 17 horas uma sessão de directoria e Conselho

Um fino espectaculo para um publico fino

"A Madrinha dos Cadetes", com o seu cortejo de visões deslumbradoras e com o seu rosario de encantos perturbadores. — A estréa, ansiosamente esperada, na sexta-feira proxima!...

As visões deslumbradoras que palpitam dentro desse espectaculo de magnificencias que o empresario Pinto vae mostrar ao publico carioca na sexta-feira proxima é bem uma authentica parada de maravilhas.

Original tocado de mil subtilezas, vestido do maior luxo e da graça mais expontanea, "A

Apolo Corrêa

Madrinha dos Cadetes" é bem uma festa deslumbrante que o activo empresario offerece aos nossos sentidos.

Envolta no véo diaphano da musica mais subtil, com todas as expressões humanas que a musica póde reproduzir fielmente, "A Madrinha dos Cadetes" exerce uma estranha fascinação sobre as nossas sensibilidades, justamente pelo conjunto de valores que a tornam um espectaculo excepcional.

E, isso porque as montagens mais sumptuarias emmolduram toda a historia original, passada num mundo que por sonho, como se Samuel Campello quizesse accrescentar mais uma noite deliciosa de fantasia ás noites das historias de Sheerezados, com o concurso valioso de Waldemar de Oliveira, que derramou os perfumes mais suaves da sua inspiração, na musica feliz que compoz para "A Madrinha dos Cadetes".

O publico que irá encher literalmente o "João Caetano", depois de amanhã se sentirá deslumbrado ante a harmonia e perfeição de execução da fina opereta-fantasia, a riqueza sumptuaria da montagem e a interpretação dos varios artistas que congregam em torno do empresario Pinto, nesta sua nova iniciativa artistica.

De facto, o empresario Pinto conseguiu reunir nomes que por si garantem o exito absoluto deste seu movimento artistico.

Com Gilda de Abreu, na protagonista, que tem uma voz admiravel que todos são unanimes em reconhecer, os demais interpretes afinam pelo mesmo diapasão.

O commentario da noite

Falando sobre o theatro em Paris, Jardel Jercolis affirmava que o publico costumava até, para obter boa collocação, levar comsigo comida.

O Jayme Costa, que ouvia calado, saiu-se com esta:

— Aqui, é no contrario: só se vae no theatro em busca de comidas...

Novo programma de Sarrasani

A mudança de programma do Sarrasani, sempre é um acontecimento, em vista deste empresario, conhecido em todo o mundo, não só porque nos 33 annos que percorre o globo, mas, tambem de sempre offerecer novidades elle não é o "Ford do contamento", mas sim um conhecedor dos homens, em vista de ser um bom psychologo.

Como tal, elle o sabe muito bem, que, sua pólvora não deve ser queimada de uma só vez, quando se quer fazer perdurar a sympathia do publico.

Quando, portanto Sarrasani muda hoje o programma, devemos todos acreditar que serão offerecidas verdadeiras novidades, e numeros dignos de serem admirados, que devem concorrer para o augmento sempre crescente do publico de Sarrasani.

Entre diversos numeros se destacam: a manada de leões escolhidos entre os mais bellos exemplares; as phocas esses intelligentes malabaristas, classificados por Brehm o grande sociologista, como os maiores comicos; os animaes exoticos, taes como: camellos, zebras, o hypopotamo "Eedipus" e unico que apresentado livremente num picadeiro; novos amestramentos livres.

Os corpos de ballados apparecerão em dois lindos numeros, de uma primorosa marcação: "Uma valsa viennense", "Uma noite em Sevilha".

Hoje das 10 ás 12 horas será novamente permittida a visita a bella collecção zoologica; ás 15 horas terá logar a matinée e ás 21 horas a funcção nocturna.

Um desfile de arte e elegancia no Odeon

"Modas de 1934", o formidavel film da Warner First, que o Odeon está exhibindo desde segunda-feira, é o maximo em cinematographia.

Cada vez mais nos convencemos que, contra os factos não ha argumentos possiveis. Depois a exhibição que a Empresa Brasileira de Cinemas fez, á frente de um publico de escól, só uma coisa os nossos emprezarios de theatro têm a fazer: — explorar apenas a comedia por bons elencos.

"Modas de 1934", pelo trabalho extraordinario de William Powell e pelo deslumbramento da revista que nos é mostrada dentro do film, póde ser, sem favor considerado candidato a um dos maiores acontecimentos artisticos da temporada de cinemas deste anno.

Além da exhibição da maravilhosa concepção da Warner, a empresa promoveu um originalissimo desfile de modelos vivos, onde foram mostrados ao publico distincto que enchia o Odeon, as ultimas criações da moda para 1934. As apresentações foram feitas pela distincta actriz Déa Selva, tendo tomado parte no programma o mavioso cantor Petra de Barros. Animou o desfile, a orchestra de Napoleão Tavares.

J. L.

"Amor...", amanhã, na "Vesperal da Mocidade"

E sabbado na "Vesperal do Ceará" com um programma cheio de attracções. — Quando "Ella e Eu" poderá occupar o cartaz?

As conversas sobre "Amor..." pela cidade inteira são tão suggestivas e a notavel satira é tão commentada que os "blaguers" mais espirituosos andam dizendo que o famoso Noé teria perdido a Arca que se immortalizou através os seculos, com o seu nome, se, no seu tempo, "Amor..." estivesse no cartaz.

Amanhã a peça querida será mostrada em "Vesperal", a da mocidade com preços de cinema e sabbado integrará o caprichado programma do "Vesperal do Ceará" que affirmam ser a mais bonita de todas as vesperaes realizadas no Rival Théatro.

Depois da exhibição de "Amor..." terá logar, então, o acto variado que se auspicia brilhantissimo, com o concurso de Mozart Araujo, o violão magico que todos admiram, com a collaboração ainda de varios grupos regionaes que se farão ouvir em toadas sertanejas, em batuques, emboladas, etc., será uma festa encantadora, sem duvida, grata aos filhos do ardente Ceará.

Alberto Paraizo

E' o administrador da Companhia Nacional de Opereta Viennense, lhano e affavel, a quem esse excellente conjunto de artistas patricios deve seu bem estar economico e a regularidade da sua vida intima.

Os irmãos Celestino confiam nelle absolutamente e dão-lhe por isso, como ordinario se diz "carta branca" para resolver quanto se filie seu sector administrativo.

Fóra da sua funcção, qual acunia affirmamos, é lhano e de uma affabilidade sem limites que lhe põe á prova uma fina educação e um convivio social bem apreciavel.

O grande "reveillon" da Caserna Egypciana do Casino amanhã

Está despertando grande enthusiasmo nas rodas recreativas da cidade o grande "reveillon" intitulado "Uma noite no Cairo", festa esta toda a caracter egypciano. Um valioso programma foi organizado com o concurso de João Petra de Barros, Murillo Caldas, Luiz Barbosa, Sylvio Pinto, Armando Nascimento, Carmen Novarro, Jayme Vogeler, Pereira Filho e outros.

Abrilhantarão a festa as orchestras Dynamite Jazz do maestro Bienvenido e a Typica Ernesto Lopez que impulsionarão as dansas até ao amanhecer do dia.

RADIO OFFICINA AVILA
concertos de radios; automovel proprio para attender dia e noite — Tel. 2-2128
RUA REZENDE, 70

RADIO?
PHILIPS 938-A Onda Curta e Longa — pega Europa e USA. 75$ por mez — Não ha mais barato — E' typo Popular!
Apparelhos desde 35$ mensaes. — Comprae VALVULAS só na CKS — Phone 4-1571
242 na São Pedro 242

AS PESSOAS IDOSAS OU NÃO
que têm a bexiga preguiçosa e cuja urina se decompõe facilmente, devido á retenção, encontram na UROFORMINA DE GIFFONI um verdadeiro especifico, porque ella não só facilita e augmenta a DIURESE, como desinfecta a BEXIGA e a URINA, evitando a fermentação desta e a infecção do organismo pelos productos dessa decomposição. Numerosos attestados dos mais notaveis clinicos provam a sua efficacia.
Nas drogarias e pharmacias da capital e dos Estados — Deposito: DROGARIA GIFFONI — Rua 1º de Março, 17.

DR. JOSE' DE ALBUQUERQUE
Doenças sexuaes do Homem
Diagnostico causal e tratamento da
IMPOTENCIA EM MOÇO
Rua 7 de Setembro, 207

SARRASANI a-pre-sen-ta **NOVO PROGRAMMA**

Secção Economica do DIARIO CARIOCA
DIRECÇÃO F. J. TEIXEIRA LEITE

Diario Economico

NOTA DO DIA:

FORNECIMENTO DE FORÇA MOTRIZ

O decreto de extincção da quota curo teve seus effeitos inteiramente frustrados na sua applicação ao fornecimento de força motriz ao Districto Federal.

A fraqueza com que agiu a administração municipal, deixando-se enleiar pelas labias e seducções da Light & Power é deveras lamentavel e representa talvez um tremendo deserviço á capital da Republica.

Se os preços de luz, gaz e telephones cobrados pela empresa canadense e as suas organizações subsidiarias, eram extorsivos, as tarifas de força motriz constituiram sempre um factor impediente do desenvolvimento industrial do Districto Federal.

Não satisfeita com as vantagens magnificas obtidas nas passadas administrações, a Light conseguiu da actual interventoria carioca a adopção de uma tabella para fixação dos preços de força motriz que é, na opinião de varios technicos e funccionarios dessa empresa, uma verdadeira monstruosidade.

As difficuldades surgidas na applicação da tarifa approvada pelo decreto 4.190, de 12 de abril de 1933, são de tal ordem que a generosa companhia, "desejando proporcionar aos seus consumidores as possibilidades de reajustamento de suas cargas", adiou a data de sua entrada em vigor para 1° de julho proximo vindouro.

Justifica-se, pois, plenamente, o appello que dirigimos, ao tempo da campanha em prol da extincção da quota ouro ao chefe do Governo Provisorio, para que entregasse a solução do problema ao Ministerio da Viação.

Mercado de Café

Do Departamento Nacional do Café recebemos o seguinte communicado:

"O Departamento Nacional do Café communica aos interessados que de accordo com os arts. 5° e 7° da Resolução n. 162, de 26 de maio corrente, resolveu fixar para a primeira quinzena de junho proximo, em todo o paiz, as seguintes quotas de embarque de café nas estradas de ferro e demais vias de transporte, com destino aos portos de exportação:

Quota retida .. .. 70% (setenta por cento)
Quota directa .. .. 30% (trinta por cento)

Nos termos dos arts. 18° e 19° da citada Resolução n. 162, cabe aos Institutos de Café dos Estados de São Paulo e Minas Geraes e ás Repartições fiscaes dos Estados do Rio de Janeiro e Espirito Santo, providenciar o recolhimento das quotas aos armazens reguladores.

Nos demais Estados as quotas retidas serão armazenadas pelo Departamento Nacional do Café.

Rio de Janeiro, 29 de maio de 1934."

* * *

Cincadas da Estatistica Official

Escrevem-nos do gabinete do ministro do Trabalho:

"Tendo o DIARIO CARIOCA divulgado a 22 do corrente um commentario em que se teciam considerações ao serviço official de apuração do movimento do commercio exterior, o sr. director geral do Departamento Nacional de Estatistica, manifestando-se a respeito, por ordem expressa do sr. ministro, prestou as informações seguintes:

"Devolvendo o recorte do DIARIO CARIOCA, que me foi encaminhado em virtude de despacho do sr. ministro e em que se criticam dados attribuidos a este Departamento, cabe-me dizer que nem os algarismos nem as percentagens que dão ensejo áquella critica foram divulgados pela Estatistica.

Conforme se pode vêr do mappa que a este junto, tanto o total da exportação como os dados referentes a S. Paulo e Districto Federal estão em desaccordo com o que foi pelo Departamento publicado.

Quanto ás percentagens, este Departamento não publicou trabalho algum em que ellas figurassem.

Creio que com essas explicações mais uma vez se firma a convicção de que o serviço deste Departamento é feito com o maior cuidado, sendo cuidadosamente verificado antes de ser divulgado.

Com certeza, transcreveram aquellas informações de alguma outra publicação, e onde os algarismos appareciam truncados."

* * *

OURO - FINO

O Banco do Brasil comprava, hontem, o ouro-fino, 1.000|1.000, em barra ou amoedado ao preço de 16$270 a gramma.

* * *

Mercado de Generos

O mercado de generos funccionou regularmente movimentado, porém as cotações dos diversos generos permaneciam sem alteração apreciavel e em posição de estabilidade.

Foi o seguinte o movimento estatistico: Entradas: — Arroz, 1.406 saccos; banha, 20 caixas; farinha, 5.496 saccos; feijão, 669; milho, 1.759 e xarque, 173 fardos. Saidas: — Arroz, 3.053 saccos; banha, 568 caixas; farinha. 2.655 saccos; feijão, 1.466; milho 100 e xarque 98 fardos.

* * *

Os Bancos e o Cambio Livre

Os bancos estrangeiros funccionaram hontem, em remessas, nas seguintes condições: Libra papel, de 89$ a 93$; dollar, de 17$800 a 18$290; marco, 7$180 a 7$200; escudo. $853 a $880; lira, 1$500 a 1$550; franco, 1$200 a 1$208; shilling austriaco, a 3$600; Rumania (lei), a $180.

Assim foi que as moedas accusaram novas baixas e funccionaram accessiveis.

No inicio dos trabalhos, a libra foi cotada a 91$ comprador e 95$ vendedor e dollar 18$ a 18$290, respectivamente.

No fechamento passaram a ser cotadas essas moedas a 88$ comprador e 89$ vendedor, a primeira a 17$400 e 17$800 respectivamente a segunda.

O Caso da Exportação de Abacaxis do Estado do Rio

O "Diario Official" do Estado do Rio publicou o seguinte despacho do interventor federal:

"O pedido de inquerito feito em 10 de junho de 1933, foi attendido a 13 do mesmo mez e anno, como se depreende da informação do sr. contador do Estado, a qual evidencia tambem a razão de não ter sido o inquerito concluido até á presente data", foi o despacho proferido pelo sr. commandante Ary Parreiras, interventor federal no Estado do Rio de Janeiro, na petição do capitão Asdrubal Gwyer de Azevedo.

Informação a que se refere o despacho supra:

"A' consideração do exmo. sr. secretario de Finanças. — Em officio n. 1.151, de 9 de agosto de 1933, dirigido ao sr. secretario de Estado das Finanças, o sr. interventor federal, em aditamento ao officio n. 837, de 13 de junho do mesmo anno, communicou que resolvia designar a mim, para fazer parte da commissão de inquerito, instituida em virtude de um officio do sr. capitão Asdrubal Gwyer de Azevedo, datado de 10 de junho e cuja commissão se compunha dos srs. Raul Quaresma de Moura, secretario das Finanças, capitão Luiz Cordeiro de Castro Afilhado, director de Agricultura e dr. Antonio Ciufo, director da Penitenciaria, que, dispensado a pedido, foi por mim substituido, conforme designação acima referida.

Anteriormente, isto a 8 de março de 1933, o sr. capitão Asdrubal Gwyer de Azevedo, em requerimento dirigido ao sr. interventor federal e afim de elaborar um relatorio sobre o caso dos abacaxis, pois segundo dizia, estava devendo uma satisfação ao publico, pedira: 1°) autorização para manusear todos os documentos relativos ao caso; 2°) ordem para que lhe fossem facilitados pelas repartições do Estado, todos os esclarecimentos que lhe fossem necessarios sobre o assumpto; 3°) que lhe fossem tambem fornecidas, pelas repartições estaduaes, todos os dados que julgasse necessarios pedir a estabelecimentos particulares.

"As medidas que o sr. capitão Asdrubal Gwyer de Azevedo julgou necessarias foram immedatamente tomadas e todos os documentos existentes estiveram em mãos de s. s., talvez por uns oito dias, resultando do exame que fez nos mesmos, conforme officio de 22 de abril de 1933, ao sr. interventor federal, a conclusão de ser indispensavel a presença do 1° tenente Manoel Joaquim da Fonseca Netto, afim de dar melhores esclarecimentos sobre o emprego de determinadas importancias e sobre varios serviços que ficaram sob a direcção do referido official.

"Satisfazendo ao sr. capitão Asdrubal Gwyer de Azevedo, o sr. interventor federal solicitou do sr. ministro da Guerra a vinda do 1o tenente Manoel Joaquim da Fonseca Netto, que servia na Circumscripção Militar de Matto Grosso e que se apresentou, ficando combinada uma reunião no gabinete da Contadoria, reunião que se realizou e á qual não compareceu o sr. capitão Asdrubal Gwyer de Azevedo, tendo sido marcada uma outra que tambem se realizou sem a presença do referido official, naturalmente porque os seus affazeres o impossibilitavam de comparecer.

"A 10 de junho, o sr. capitão Asdrubal Gwyer de Azevedo, em officio ao sr. interventor federal, solicitou: 1°) que fossem apuradas com rigor todas as transacções feitas aqui e no estrangeiro; 2°) que fosse estudada a execução do plano pelos technicos; 3°) que fosse verificado como procederam as autoridades administrativas do Estado, no caso; dizendo que, arrastado ao campo das competições politicas, por julgar de seu dever de revolucionario cooperar para a formação de uma corrente de opinião capaz de levar avante o caso do financiamento dos abacaxis, aos contribuintes do Estado do Rio, havia se afastado por algum tempo da apuração de contas com que devia ser iniciada a exposição do caso do financiamento dos abacaxis, aos contribuintes do Estado e que retomando agora os trabalhos, com a ajuda do tenente Manoel Joaquim da Fonseca Netto, se encontrava em sérias difficuldades, pois que todo o prejuizo resultou de negociações fóra do Estado.

Tal officio deu occasião a que o sr. interventor federal designasse a commissão alludida, da qual faço parte, em substituição ao dr. Antonio Ciufo, e que não deu ainda inicio aos serviços porquanto o proprio sr. capitão Asdrubal Gwyer de Azevedo reconhece como elemento principal a exposição que pretende fazer como satisfação ao publico e que ainda não foi apresentada.

"Accresce a circumstancia de não haver eu, que me achava, antes de instituida a commissão de inquerito, encarregado de liquidar a questão em sua parte financeira, conseguido a reunião dos srs. capitão Gwyer e tenente Fonseca por occasião da vinda deste ultimo official da Circumscripção de Matto Grosso e portanto tendo ficado sem elementos com que pudesse apurar tudo quanto fôra pedido em 10 de junho, visto que os documentos pouco elucidam, tanto que o sr. capitão Gwyer reconhece encontrar-se em sérias difficuldades, depois de manuseal-os, e precisando a commissão basear-se na palavra daquelles que directamente influiram no assumpto.

"Creio, sr. secretario, haver explanado perfeitamente o caso, deixando claras as razões por que ainda não se poude concluir o inquerito mandado instaurar pelo exmo. sr. interventor federal. Em 25 de maio de 1934 — Alvaro d'Avila Bitancourt Mello, contador."

Substituto da Borracha

Na Europa e Norte America tem sido objecto de constantes investigações por parte de seus scientistas o problema da borracha, estudando as possibilidades da borracha synthetica ou os substitutos da mesma ou fazendo o aproveitamento dos diversos artefactos já estragados pelo uso e ainda susceptiveis de combinação com o enxofre para uma revulcanização, ou tambem procurando novas applicações para a tão preciosa materia prima e adoptando processos melhorados na sua technologia.

Tudo isto tem concorrido de maneira muito efficiente para que o mundo hoje possa gosar de seus frutos. Nós deste hemispherio, sómente usamos daquillo que não dão e tambem quando podemos compreender.

Assim, já data de longo tempo que a Europa usa diversos substitutos da borracha, quer misturando-os em menor ou maior quantidade com a borracha, tudo dependendo do mistér a que se destina o artefacto.

Dentre outros substitutos é empregada commumente a sulfuretação dos oleos de linhaça, colza, ricino e outros, os quaes adquirem alguma semelhança com a borracha, mesmo nas suas propriedades mecanicas, como elasticidade, etc. Dá technicamente bons resultados em determinados artefactos a sua mistura com a borracha, mas em absoluto não poderá nunca ser egual a esta.

Se assim se procede na Europa é devido: 1°) ser lá principalmente o oleo de linhaça muito barato; 2°) ser a borracha mais cara que aquelle, e dahi a generalização do gasto daquelle producto, meramente por vantagens economicas e não technicas. Até aqui mesmo, dentro de nosso paiz, tem-se desenvolvido essa industria do substituto da borracha, em consequencia da procura sempre constante do referido material.

Pois bem, nós, patria da borracha, onde o pobre seringueiro quasi morre de fome e de molestias por falta de collocação do producto de seus esforços, adquirido na selva virgem da Amazonia, em que as condições economicas são justamente oppostas ás da Europa, nós produzimos e importamos aquelle substituto da borracha sob a denominação de Facticia.

Por que isso? Simplesmente por dois motivos: 1°) a nossa technologia é copiada empiricamente da do estrangeiro, sem levarmos em conta os motivos pelos quaes elle emprega este ou aquelle ingrediente. O que fazemos, com raras excepções, é copiar "in totum" sem observações para o lado economico. A borracha hoje custa em média muito menos que aquelle seu substituto, quer importando-o do estrangeiro, quer produzindo-o em nosso paiz; 2°) pela permissão que deram e dão as nossas alfandegas áquelle inimigo de nossa borracha. Ora, isto é destas coisas incriveis! Dahi tres males provêm para o nosso paiz: 1°) encarecer a nossa industria; 2°) diminuir o nosso consumo interno de borracha; 3°) haver o escoamento para o exterior do nosso ouro.

São questões de natureza technico-economicas que de maneira alguma devem passar despercebidas á attenção do industrial. Na industria não é sómente necessario fabricar um optimo producto, mas tambem levar em consideração diversos outros factores essenciaes que cada paiz apresenta. Assim, um processo adoptado na Inglaterra a nós talvez não convenha por motivos de ordem economica; outro, aproveitando as nossas condições, talvez se prestasse melhor.

Nós devemos sim é logico, aproveitar o que se tem feito no mundo, mas não copiando "ao pé da letra".

Aproveitar melhorando e submettendo ás nossas condições é o que devemos fazer. De outro modo daremos sempre provas de nossa falta de conhecimentos dos nossos proprios interesses.

LADARIO DE CARVALHO
Do "Instituto de Technologia"

A Celeuma Travada Em Torno da Devolução da Quota de 30$000

Vae tomando vulto o movimento de protestos, por parte dos cafeicultores, contra a devolução da quota de 30$000.

A esse respeito, já tivemos occasião de transcrever os telegrammas enviados ao D. N. de C. pelo Lavoura Paulista. E de que não arrefeceu, ainda, o animo dos interessados na derogação dessa medida considerada altamente prejudicial ás conveniencias dos negocios cafesistas, dil-o, em synthese, o commentario feito por uma revista, cujos editores estão ao par dos minimos detalhes da agitada questão.

Passamos, em seguida, a transcrever a opinião, sobre o caso, da revista "Levy", numero de hoje, inclusive o texto dos despachos da Sociedade Rural Brasileira ao Departamento Nacional de Café, e ao srs. ministro da Fazenda:

O Departamento Nacional do Café feitos todos os calculos fixou em 40$000 a retirada da safra que ora está findando, na convicção de que essa quota seria sufficiente para obter o equilibrio da posição estatistica do café a 30 de Junho do corrente anno. Esses calculos ao que se verificou foram certos. Nada os modificou. Tudo correu nas medidas das conjuncturas feitas, dos algarismos inscriptos. Verifica-se, porém, no momento, um excesso. De onde provem? E' o que se precisa saber. Não sendo, no emtanto, difficil de encontrar as razões na falta de cumprimento da obrigatoriedade da quota.

Para derimir tal situação, ao mesmo tempo que o D. N. C. promove a devolução dos 30$000 que serviam de caução aos que não haviam entregue os quarenta por cento em cafés referentes á quota, ha demarches em torno do estabelecimento de uma nova quota de sacrificio, talvez de vinte por cento.

Si, como é argumentado, a nova quota de sacrificio será promovida para o estabelecimento do equilibrio da posição estatistica do café, nada poderá ser mais razoavel para quantos se interessam pela vida do nosso principal producto de exportação e a consequente politica caféeira do paiz, mesmo porque todos quantos conhecem bem o problema sabem, seguramente, que ha, de facto, excesso na presente safra.

O que, porém, causa especie é a propria situação que se estabelece. Emquanto se devolve uma taxa de trinta mil réis, que está levantando seria celeuma em nossos meios caféeiros, estabelece-se com o mesmo intuito do anno passado uma "quota de sacrificio".

Essa situação de instabilidade é que é discutida no momento. Os interessados no café, quer sejam fazendeiros, quer productores, quer commissarios, quer vendedores, discutem a medida, principalmente no receio de que tal situação se repita, sem constituir uma solução.

Receia-se que o plano elaborado pelos dirigentes da politica caféeira do paiz falhe mais uma vez e que no anno proximo vindouro, ao se encerrar a safra de 1934, estejamos á frente dos mesmos obstaculos que se nos anteparam hoje, estejamos, numa palavra, na mesma situação actual.

"A Sociedade Rural Brasileira lamenta a resolução do Departamento, de restituir a caução de trinta mil réis. A restituição corresponde a alguns interessados não entregarem a quota de sacrificio, quando todo o lavrador só embarcou café entregando primeiro 40 %. Respeitosas saudações".

"A Sociedade Rural Brasileira não concorda com o Departamento em restituir a caução de trinta mil réis. O dinheiro da caução representa a quota de sacrificio. O Departamento enrigou-se a comprar e retirar o café com dinheiro e canções não liberadas. A restituição redunda em prejuizos para a lavoura, que entregou 40 %. Attenciosas saudações".

Moscoso Castro & C. Ltd.
CASA BANCARIA
DEPOSITOS EMPRESTIMOS E DESCONTOS A'S MELHORES TAXAS
RUA DA ALFANDEGA, 51
TEL 4-0012 — RIO DE JANEIRO

Relações Entre Transportes Ferroviarios e Rodoviarios

(Pelo Eng. GASPAR RICARDO Jr.)

(Continuação)

São Paulo, reclamando contra a concorrencia qualificada de illicita que lhes movia a E. F. Sorocabana por transportar esta, de porta a porta, e applicando no percurso sobre trilhos as tarifas rodoviarias, mercadorias cuja classificação na pauta ferroviaria era muito mais elevada. Pretendiam os reclamantes que a ferrovia fosse obrigada a applicar apenas dilhão

as suas tarifas para mais altas, para que elles, recolhendo todo o trafego que fatalmente evadiria da estrada de ferro, pudessem viver e prosperar calmamente á sombra da ruina da sua poderosa victima indefesa. Mas era a inesperada reação que se manifestava. A Sorocabana iniciava um serviço de porta á porta, realizado por auto-caminhões proprios, adquiridos para coordenar racionalmente os dois modos de transporte, justamente para recuperar o consideravel trafego que lhe fôra usurpado. E a applicação de taxas inferiores ás tarifas ordinarias foi possivel graças ao aviso ministerial numero 630, de 17 de março de 1932, em virtude do qual ficaram as estradas de ferro fiscalizadas pelo Governo Federal autorizadas a realizar ajustes para transportes por tarifas inferiores ás approvadas nas zonas de concorrencia das estradas de rodagem. Discutido o assumpto proficientemente pelo Chefe do Departamento Commercial da Sorocabana e pelo seu director, foi pelo coronel Mendonça Lima, secretario da Viação, solucionado com o seguinte despacho:

"Indeferido a petição daquelles proprietarios. A Estrada de Ferro Sorocabana está cumprindo dignamente o seu dever, defendendo-se contra uma concorrencia ruinosa, feita em condições especialmente favoraveis aos seus concorrentes".

Foi esse, sem duvida, o primeiro passo dado em nosso paiz no sentido de resolver o momentoso problema".

Procurando ainda conseguir a maxima cooperação possivel entre os dois systemas, transformando-os e reduzindo-os a um unico, com extraordinarias consequencias economicas que advirão desse recurso, instituimos na Sorocabana o serviço de auto-omnibus com rodas providas de pneumaticos de modo a se poderem aproveitar indifferentemente nas estradas de ferro e de rodagem, adoptando para isso uma solução muito diversa da que está em voga (a MICHELINE) que ideamos e puzemos em pratica, com resultados perfeitamente satisfatorios. Esse nosso systema, que vimos experimentando desde 1931, permitte um approveitamento muito melhor dos pneumaticos, que poderão trabalhar com cargas duas ou tres vezes maiores.

Sobre esse novo systema nos referimos em nosso relatorio da Sorocabana, nos seguintes termos:

"Seguindo a directriz que nos traçamos, de harmonisar economicamente os transportes ferroviarios e rodiarios e partindo de idéas originaes bem differentes systema "MICHELIN", fizemos desenhar e construir aros de aço fundido, providos de frisos (como no material ferroviario) aros em que envolvem os pneumaticos communs, permittindo-lhes circular sobre a linha ferrea, ao mesmo tempo que se aproveita a grande capacidade do pneumatico em absorver os grandes choquec observados nas ferroviarias. Dessa maneira, conseguimos aproveitar os motores e os "chassis" communs, usados nos automoveis de estradas de ropagem, de menor peso morto, devido ás peças de menores dimensões empregadas nesses vehiculos.

Assim, não mais serão tão duramente solicitadas pelos choques, observados na circulação sobre estradas de ferro, graças á applicação do ar comprimido dentro dos pneumaticos, constituindo o melhor meio conhecido para a absorpção do choque.

As primeiras experiencias demonstraram a possibilidade de um aproveitamento economico de vehiculos commus das rodovias ás estradas de ferro, em que poderão dar lugar ainda a uma enorme economia de combustivel, sabido como é que a resistencia á tração, em estrada de ferro, é cerca de dez vezes menor do que nas rodovias. Conseguimos, assim, obter vehiculos para 16 passageiros, que não custarão á Estrada mais do que cincoenta contos, ficando a despeza de combustivel por passageiro-kilometro reduzida a 0$25 réis contra $040 que é a despesa por passageiros conduzido em estrada de ferro (na Sorocabana). Deante de taes resultados, mandamos executar mais cinco auto-omnibus, segundo essas idéas, para serem empregados nas linhas e ramaes de pequeno trafego, esperando com isso diminuir as despezas de trafego, ao mesmo tempo que se attenderá o publico com maior rapidez, conforme e frequencia de de regimen deficitario deverá, portanto, transporte. A' linha de Santos a Juquiá, beneficiar em primeiro lugar, essa solução moderna do problema de transportes, que evidentemente irá transformar completamente, dentro de um futuro proximo, a technica dos serviços ferroviarios que ha cem annos vem seguindo até aqui as mesmas directrizes classicas, traçadas pelo criador das Estradas de Ferro, o inolvidavel George Stephenson".

(Continúa)

Secção Economica do DIARIO CARIOCA
DIRECÇÃO F. J. TEIXEIRA LEITE

Diario Economico

INFORMAÇÕES FINANCEIRAS E COMMERCIAES

CAMBIO

O mercado de cambio funccionou hontem sem alternativas nas taxas fixadas anteriormente.

O Banco do Brasil operou para saques nas seguintes bases: á vista, sobre Londres, libra a 60$000 e 59$502 a 90 d|v. para compras a 90 d|v. a 58$700; á vista 59$100 e cabo 59$300.

A moeda americana, para saques soffreu na cotação do dia um augmento de 20 réis; assim é que foi negociada a 11$800, o que vale dizer que, de sabbado para cá, o dollar subiu 30 réis; para compras, a 90 d|v. cotou-se a 11$440; a vista 11$540 e cabo 11$590.

O franco manteve-se a vista, para saques $785 e para compras a $750 a 90 d|v. e $755 a vista.

O marco soffreu uma pequena queda de 15 réis, pois que cotado anteriormente a 4$675 hontem negociado a 4$660. Os demais dinheiros não soffreram alteração. O mercado fechou sem alterações e em condições boas.

As taxas de agio para as libras e dollares, de retorno concedidas e determinadas exportações, foram approximadamente de 15$ e 3$, respectivamente para a libra e o dollar.

Nos negocios do mercado livre verificaram as seguintes cotações: libra a 96$ e a 92$; o dollar 18$240 e 18$090; franco 1$205 e 1$194; franco suisso a 5$940 e 4$207; o Reichmark a 7$200 e 7$077; peseta 2$500; o escudo a $855; o florim 12$270; peso papel argentino a 4$250; e peso ouro uruguayo a 7$420.

As taxas acima, do mercado livre, effectuadas pelos Bancos, o foram em base artificial, pois que não fazem dinheiro para cobertura nas mesmas bases e nem declararam algum tanto assim que fóra das taxas conhecidas ouve vendedores de libra a 87$000 e dollares a 16$800, com dinheiro a 80$ e 16$090 unicas bases reaes.

Essa resistencia é motivada, naturalmente, pelas posições catas feitas no mercado vertiginoso dos ultimos dias.

O Banco do Brasil apresentou hontem as seguintes taxas: na abertura:

PARA SAQUES:

	A 90 d|v.
Londres	59$502
	A vista
Londres	60$000
Paris	$785
Zurich	3$870
Milão	1$015
Lisboa	$550
Madrid	1$625
Hamburgo	4$660
Bruxellas	2$775
Nova ork	11$800
B. Aires	4$490
Montevidéo	6$400

PARA COMPRAS

	A 90 d|v.
Libra	58$700
Dollar	11$440
Franco	$750
Lira	$955
Marco	4$380

	A vista
Libra	59$100
Dollar	11$540
Franco	$755
Lira	$965
Marco	4$440
	Pelo Cabo
Libra	59$300
Dollar	11$590

CAMARA SYNDICAL DOS CORRETORES
Curso Official de Cambio e Moedas Metallicas

Praças	90 d|v.
S|Londres	59$592,628
Praça	A vista
S|Londres	60$058,651
	3 256,256
S|Paris	[illegible]
S|Italia	1$423
S|Allemanha	4$347
S|Portugal	$818
S|Belgica (papel)	2$557
S|Belgica (ouro)	2$786
S|Hespanha	1$371
S|Suissa	3$905
S|Suecia	—
S|Noruega	—
S|Dinamarca	—
S|Syria e Palestina	—
	$630
S|Nova York	17$132
S|Montevidéo	6$400
S|B. Aires (peso papel)	3$490
S|B. Aires (peso ouro)	—
S|Hollanda (florim)	8$065
S|Japão (florim)	8$065
S|Rumania	—
S|Canadá	—
S|Austria	—
S|Chile	—

MOEDAS

Libra esterlina papel	93$000
Lira, papel	1$480
Franco, papel	1$200

CAMBIO ESTRANGEIRO

Conforme cabogramma recebidos de Londres e Nova York, annunciavam as seguintes taxas sobre as demais praças:

BOLSA DE LONDRES

Abertura	
Nova York	5.08 1|2
Berlim	13.00
Paris	77.12
Amsterdam	7.51
Zurich	15.65
Madrid	37.25
Genova	59.87
Bruxellas	21.75
Lisboa	110
Fechamento	
Nova York	5.08 1|2
Berlim	13.00
Paris	77.12
Amsterdam	7.51
Zurich	15.63
Madrid	37.12
Bruxellas	21.12
Lisboa	110

BOLSA DE NOVA YORK

Abertura	
Londres	5.08 1|2
Berlim	39.13
Paris	6.60
Amsterdam	67.81
Zurich	32.52
Madrid	13.60
Genova	8.51
Bruxellas	23.39
Fechamento	
Londres	5.08 3|4
Berlim	39.15
Paris	6.60
Amsterdam	67.80
Zurich	32.52
Madrid	13.68
Genova	8.51
Bruxellas	23.39

CAFE'

O mercado de Café manteve-se hontem firme. Os negocios realizados durante o dia attingiram a uma cifra que comparada com a anterior não nos offerece um numero de vulto, pois que foram feitas vendas de 5.101 saccas, enquanto que, no dia anterior foram de 4.125: a differença é de 976 saccas, para mais. O preço do typo 7 foi de 17$000, por 10 kilos, preço que foi o basico ás transacções effectuadas.

Nota-se que tal cotação diz da alta de $100 sobre a anterior e sobre todos os typos nas vendas que se realizaram.

Os embarques, quer para a Europa, como para a Africa, ou, ainda em cabotagem foram insignificantes; pela ordem, foram 825.300, e 250 num total de 1.375 saccas; no anno passado tal embarques attingiu a cifra de 6.767.

A Commissão de Preços constituiu-se das firmas Cia. Nacional de Commercio de Café, Nagib Assad & Cia., e Ventura Lopes & Cia.

Os preços do disponivel foram os seguintes:

Typo 3	18$200
Typo 4	17$900
Typo 5	17$600
Typo 6	17$300
Typo 7	17$000
Typo 8	16$700

ENTRADAS
Entraram por via maritima e terrestre 65 saccos.
SAIDAS
Sairam para embarques, 1.375 saccos.
IMPOSTO
Estado de Minas 3$000 e Estado do Rio 5$000.
PAUTA SEMANAL
Pauta Semanal de (28|5 a 3|6 1$670.
EXISTENCIA
Ficaram em "stock" 651.075 saccas.
MERCADO A TERMO
O Mercado a Termo trabalhou firme nos dois pregões, registando-se vendas de 21.000 saccas, sendo 9.500 pela manhã e 11.500 á tarde. No pregão de abertura, para o comprador, houve alta sobre todos os mezes, sendo de $250 S|Junho, $025 S|julho, $025; S|agosto, $100; S|setembro, $150; S|outubro.

ENTRADAS, EMBARQUES E EXISTENCIA DE CAFE' NA PRAÇA DO RIO DE JANEIRO EM 29 DE MAIO DE 1934
Quantidade em saccas de 60 kilos — Procedentes dos Estados de São Paulo — Minas — Rio de Janeiro — e Espirito Santo

ENTRADAS
E. F. C. do Brasil 201
Somams das entradas — .. 201
De 1º domez até dia 28 — 11.894.
Até esta data: 12.095.
EXISTENCIA
Existencia anterior — dia 28 651.075.
Entradas de hoje — 201.
EMBARQUES
Café entregue bonificaçco .. 602.
Europa-Oeste e Norte: 420.
Somams das entradas — .. 420.
De 1º domez até dia 28 — 85.635.
Até esta data 86.055.
Retirado do mercado: Não houve.
De 1º do mez até dia 28 — 110.
Consumo local diario: 500.
Existencia ás 17 horas 650.358.

TITULOS

Os negocios na Bolsa, realizaram-se hontem com visivel interesse. Os titulos negociados soffreram valorisações, levando-se em conta os preços alcançados na segunda-feira.

Os da "Nominativa" que na cotação anterior alcançaram .. 845$000, foram negociados de 842$000 a 856$000; as apolices ao portador vendidas antes a 841$, alcançaram de 845$ a 847$; as apolices da uniformisada, foram vendidas do 750$ a 855$; as Obr. do Thezouro de 1921 e 1932 a 1:005$ e a 1:010$ respectivamente; as de Minas Geraes, de 200$, 500$ e 1:000$000, cotaram-se em alta, vendidas a 202$, .. 506$, 1:020$, 1:021$; as da Companhia Docas de Santos, Nominativas foram negociadas a 239$000.

O movimento bolsistico do dia consta do seguinte:

APOLICES

Diversas Emissões Nominativas	842$000
Diversas Emissões Nominativas	846$000
Diversas Emissões Nominativas	848$000
Diversas Emissões Nominativas	850$000
Diversas Emissões Nominativas	852$000
Diversas Emissões Nominativas	855$000
Diversas Emissões Nomnativas	856$000
Diversas Emissões Nominativas de (200$)	850$000
Diversas Emissões Nominativas de (200$)	750$000
Diversas Emissões Nominativas de (500$)	850$000
Diversas Emissões Nominativas de (500$0	800$000
Diversa, Emissões Portador	845$000
Diversa, Emissões Portador	847$000
Diversa, Emissões Portador	846$000
Diversa, Emissões Portador	845$000
Uniformisadas de 200$	750$000
Idem	800$000
Uniformisadas de 500$	800$000
Idem	750$000
Uniformisadas 1:000$	850$000
Idem	855$000
Idem	852$000
Estado de Minas, 7º|º P. D. 10 997	845$000
Estado de Minas 5º|º Nomits.	690$000
Estado de Minas, 7º|º P. D. 9, 625	845$000
Obrigação do Thezouro 1921	1:005$000
Obrigação do Thezouro 1923	1:010$000
Obrigação Ferroviarias 3ª Emmis.	1:005$000
Obrigação de Minas 200$	202$000
Obrigação de Minas 500$	506$000
Obrigação de Minas de 1:000$	1:020$000
Obrigação de Minas Idem	1:021$000
Estado do Rio, 4º|º	103$000

ACÇÕES

Banco do Commercio	132$000
Banco dos Funccionarios	47$500
Banco Portg. Nominativas	137$000
Aguas S. Lourenço	200$000
Docas de Santos, Nominativas	239$000
Tecidos "Cometa"	100$000

DEBENTURES

Cia., Brahama	1:040$000

ASSUCAR

O mercado official de assucar manteve-se firme, ainda, durante o dia de hontem.

Não se verificou nenhuma entrada do producto e as saidas foram diminutas, inferiores ás de segunda-feira. Emquanto no dia anterior embarcaram 5.000 saccas, hontem, apenas, sairam 1.531. As transacções do dia foram feitas nas seguintes bases: branco crystal, 50$ e 51$000; crystal amarello, de 45$ a 46$000; mascavos de 37$ a 38$000; mascavinhos, de 42$000 a 46$000. Em "stock" existiu hontem 131.258 saccos.

Branco crystal, de 50$000 a 51$000; crytsal amarello, de 45$ a 46$$$; mascavos, de 37$000 a 38$000; mascavinhos, de 42$000 a 46$000.

MOVIMENTO ESTATISTICO
Entradas — Não houve entradas.
Saidas — Sairam para embarque, 1.531 saccos.
Existencia — Ficando actualmente em existencia, 131.258 saccos.

ALGODÃO

O mercado apresentou-se calmo, effectuando-se os negocios nas bases anteriores.

Não houve entradas e sairam em embarques 234 fardos, ficando em "stock" 3.775 fardos.

Fibra longa — Seridó:
Typo 3, de 40$000 a 41$500
Typo 4, de 40$000 a 40$500
Fibra média — Sertões:
Typo 3, de 38$000 a 39$000
Typo 5, de 35$000 a 36$000
Ceará:
Typo 3.... Nominal
Typo 4.... Nominal
Fibra curta — Mattas:
Typo 3, de 33$000 a 34$000
Typo 5, de 30$000 a 31$000
Paulistas:
Typo 3, de 33$000 a 34$000
Typo 5, de 30$000 a 31$000

MOVIMENTO ESTATISTICO
Entraram — Não houve entradas.
Sairam — Para embarques, 234 fardos.
"Stock" — O "stock" actual é de 3.775 fardos.

CARNES VERDES

Mappa do gado abatido para o consumo no Districto Federal
Mat. de Santa Cruz — 302 rezes; 32 vitellos; 7 suinos.
Mat. de Nova Iguassu' — 98 rezes; 5 vitellos; 2 suinos.
Mat. de Mendes — 199 rezes; 55 vitellos; 6 suinos; 3 ovinos.
Mat. da Penha — 90 rezes; 28 vitellos; 15 suinos.

Mappa dos preços em especie e respectiva procedencia do gado abatido para o dia 29 de maio de 1934
Mat. de Santa Cruz — Rezes 1$ a 1$020; vitellos, 1$100 a 1$300; suinos, 2$300 a 2$400; carneiros, 2$500.
Mat. de Mendes — Rezes .. 1$000; vitellos, 1$300; porcos, 2$300.
Penha — Rezes, $980 a 1$000; vitellos, 1$100 a 1$300; porcos, 2$200 a 2$300.
Ma. de Nova Igusu' — Rezes, 1$000.

CEREAES

ARROZ		Saccos
Agulha Amarellão	70$	73$
Idem, Esp. brilhado	72$	74$
Idem de Primeira	62$	65$
Idem Especial	66$	68$
Idem de Primeira	62$	64$
Idem de Segunda	54$	56$
Idem de Terceira	39$	46$
Japonez Esp.	48$	49$
Idem de Primeira	45$	46$
Idem de Segunda	42$	43$
Idem de Terceira	37$	39$
FEIJÃO		Sacco
Preto Esp.	26$	27$
Idem bom	20$	22$
Branco graudo e meudo	44$	53$
Enxofre	Nominal	
Manteiga novo	28$	32$
Mulatinho novo	20$	22$
Amendoim	—	
Fradinho Nacional	Nominal	
Idem estrang.	—	
Cores não especif.	—	
MILHO		Sacco
Cattete Vermelho	17$	18$
Idem Amarello	16$	16$5
Idem Mesclado	15$	15$5
Cunha ou dente de Cavallo	—	
BATATAS		Kilo
Interior	$500	$680
Sul	$780	$800
Estrangeiras caixa	40$	42$

Movimento de Vapores

VAPORES ESPERADOS
DOS ESTADOS UNIDOS:

Junho:
Nova York e esc., "Western Prince" .. 1
Idem, "Pan American" ... 8
Idem, "Ayuruoca" .. 10
Baltimore, e esc. "Uruguayo" .. 10
Nova York e esc., "Southern Prince" .. 15
Nova York, e esc., "American Legion" .. 22

DA EUROPA
Havre e esc., "Eubée" .. 30
Hamburgo, e esc., "Cap Arcona" .. 31

Junho:
Amsterdam e esc., "Flandria" .. 4
Southampton, et esc., "Almanzora" .. 4
Noruega, "Celta" .. 5
Hamburgo e esc., "General San Martin" .. 7
Trieste e esc., "Neptunia" .. 7
Londres e esc., "Highland Monarch" .. 11
Hamburgo e esc., "La Coruna" .. 15
Southampton e esc., "Alcantara" .. 17

DO RIO DA PRATA:
Junho:
Rio da Prata "Conte Grande" .. 2
Idem, "Highland Brigade". 5
Idem, "General Artigas". 6
Idem, "Southern Cross" .. 7
Idem, "Belvedere" .. 7
Idem, "Mendoza" .. 7
Idem, "Cap. Arcona" .. 9
Idem, "Almeda Star" .. 12
Idem, "Sierra Salvada" .. 13
Idem, "Western Prince" .. 14
Idem, "Paraguayo" .. 16

DE CABOTAGEM
Junho:
Portos do Sul, "Santos" .. 2
Laguna e esc., "Miranda" .. 3
Cabedello e esc., "Aratimbó" .. 4
Portos do Sul, "Ipanagé" .. 4
Portos do Sul, "Car Hoepecke" .. 5
Iguape, e esc., "Pirahy" .. 8
Portos do Sul, "Ararangua" .. 12
Santos, "Lages" .. 13

VAPORES A SAIR
PARA OS ESTADOS UNIDOS
Nova York e esc., "Eastern Prince" .. 31
Junho:
Nova York e esc., Santarém" .. 2
Idem, "Southern Cross" .. 7
Idem, "Western Prince" .. 14
Nova Orleans e esc., "Taubaté" .. 14
Nova York e esc., "Pan America" .. 21

PARA A EUROPA
Hamburgo e esc., "Siqueira Campos" .. 30
Finlandia, e esc., "Navegator" .. 31
Junho:
Genova e esc., "Conte Grande" .. 2
Antuerpia e esc., "Astrida" 3
Rotterdam e esc., "Achiwa" 4
Londres e esc., "Highland Brigade" .. 5
Hamburgo e esc., "General Artigas" .. 6
Trieste e esc., "Belvedere" 7
Marselha e esc., "Mendoza" 7
Hamburgo e esc., "Cap. Arcona" .. 9
Finlandia e esc., "Pacific" 10
Londres e esc., "Almeda Star" .. 12
Bremen e esc., "Sierra Salvada" .. 12

PARA O RIO DA PRATA
Rio da Prata, "Eubée" .. 30
Rio da Prata, "Cap. Arcona" .. 31
Junho:
Rio da Prata, "Westrn Prince" .. 1
Rio da Prata, "Buenos Ayres Maru'" .. 1
Buenos Aires e esc., "Duque de Caxias" .. 1
Rio da Prata "Flandria" . 4
Idem, "Almanzora" .. 4
Idem, "General San Martin" .. 7
Idem, "Neptunia" .. 7
Idem, "Pan America" .. 8
Japão (Via Cabo) "Arizona Maru'" .. 8
Rio da Prata, "Highland Monarch" .. 11
Idem, "Southern Prince" .. 15
Idem "Alcantara" .. 17

PARA CABOTAGEM
Cabedello esc., "Araraquara" .. 31
Portos do Sul, "Ipanagé" .. 31
Junho:
Portos do Sul, "Aaranguá" .. 1
Laguna e esc., "Laguna" .. 1
Antonina, "Tutoya" .. 3
Portos do Norte, "Santos" 3
Portos do Sul, "Campeiro" 4
Recife e esc., "Itapuca" .. 5
Penedo e esc., "Miranda". 5
Portos do Sul "Aratimbó" 6
Belém e esc., "Itapagé" .. 6
Laguna e esc., "Carl Hoepecke" .. 9
Pará e esc., "Victoria" .. 9
Iguape e esc., "Pirahy" .. 10
Cabedellos e esc., "Ararangua" .. 14
Portos do Sul, "Tres de Outubro .. 14

SONHO... e REALIDADE

Para que viver sonhando com dinheiro? De nada adianta. Desperte e corra á CASA GUIMARÃES - a Esquina da Sorte. Ha lá um premiado á sua espera. Si está indeciso quanto ao palpite compre já um enveloppe talisman, com 10 numeros differentes.

HOJE
200 CONTOS

Inteiros . . . . 30$000
Meios . . . . . 15$000
Fracções . . . . 3$000
Env. Talisman . 30$000

RUA OUVIDOR, 50
R. OUVIDOR — 1º DE MARÇO — A ESQUINA DA SORTE
CASA GUIMARÃES Ltda
Standard

Reajustamento

C. I. T. A. Ltda. orientada e apparelhada, encarrega-se de coordenar, acompanhar e liquidar processos, por parte de credores e devedores, nos termos do regulamento.

Rua da Candelaria, 78 — RIO DE JANEIRO

BARATA GARDMER
Vende-se com 8 cylindros, ver e tratar na Rua Barata Ribeiro, Garage Particular, ou pelo telephone 7-3600.

LLOYD NACIONAL
AVENIDA RIO BRANCO N. 20 — 1º ANDAR — TELEPHS.: 3-3566 e 3-1614.
CARGA INCL. INFLAMMAVEIS (no Costado) pelo Armazem 5 do Cáes do Porto. Phones: 4-4103 — 4-4173.

SUL
"Ararangua"
Sairá quinta-feira, 31 do corrente, ás 15 horas, para:
SANTOS, 6ª-feira
RIO GRANDE, Domingo
PELOTAS, Domingo
P. ALEGRE, 2ª-feira
Proxima saida: Aratimbó, em 6 de junho.

"Araraquara"
Sairá amanhã, quinta-feira, ás 10 horas, para:
VICTORIA, 6ª-feira
BAHIA, Domingo
MACEIO', 2ª-feira
RECIFE, 3ª-feira
CABEDELLO, 4ª-feira
Proxima saida: "Ararangua", em 14 de junho.

"Campeiro"
Sairá no dia 4 de junho, para:
Santos, R. Grande, Pelotas e P. Alegre.

"Victoria"
Sairá no dia 9 de junho para:
Bahia, Maceió, Recife, Cabedello, Natal, Ceará, Maranhão, Pará.
Recebe carga para Santarém, Obidos, Parintins, Itacoatiára, Manáos, com baldeação em Belém do Pará.

Para cargas, fretes e seguros com o agente LUIZ PORTUGAL — R. Visconde de Inhauma 38-1º — Telephs.: 3-3208—3-1297.
PASSAGENS: — (na Av. R. Branco, 20 — (S. A. V. ( ) R. Branco, 23 — Teleph.: 4-2785. Embarques de passageiros pelo Armazem 5 do Cáes do Porto.

Indicador Profissional

Dr. Oswaldo Barbosa
PROF. DE CLINICA MEDICA DA FACULDADE DE MEDICINA DO PARA'
Doenças do figado, estomago pulmões e coração.
Installações completas de electricidade medica, raios X, alta frequencia banhos hydro-electricos e de luz, raios ultra vermelhos e ultra violetas.
EXAMES DE LABORATORIO.
CONSULTORIO: 7 de Setembro, 135, 3º andar — 2-0598.
RESIDENCIA — Rua Paulino Fernandes, 82—Botafogo. 6-2231.

Dr. Henrique Baptista
E
Dr. Renato Baptista
PARTOS E MOLESTIAS DE SENHORAS
RAINHA ELISABETH, 256 — Phone: 7-4613.
VISCONDE DE ITAMARATY, 14-A — Phone: 8-7877

Gabinete de Raios X
DOS DRS.
VICTOR CÔRTES
E
PAULO CÔRTES
Radio diagnostico Exames radiologico a domicilio.
RUA DA ASSEMBLE'A, 73 1º andar
Tel.: 2-5330

Clinica Medico-cirurgica
Dr. Americo Caparica
Consultorio: Rua Visconde do Rio Branco N. 51 sobrado (tem elevador)
Telephone: 2-2949
DIARIAMENTE DAS 3 A'S 7 HORAS.
Residencia: Rua Paulo de Frontin n. 163 — 2º andar. Telephone: 2-7804.

Dr. Water B. Moreira
Molestias do utero, ovarios, partos e operações.
Residencia: Rua Ferreira de Andrade, 42 — Tel.: 9-2460
Consultorio: Rua Archias Cordeiro, 172-sobrado — das 12 ás 14 horas.

Dr. Alvaro Moutinho
Doenças dos rins, bexiga, prostata, etc. Cura rapida sem dor.
da GONORRÉA
aguda ou cronica e suas complicações no homem e na mulher prostatites, cistites, orquites inflammações do utero, ovarios, etc. Tratamento pela eletricidade. Diaermia D'Arsonvalização, Ozonotermia, Estreitamento da Uretra.
IMPOTENCIA
10 ás 18 — Buenos Aires, 77-4º.

CASA DE SAUDE SÃO SEBASTIÃO
160—RUA BENTO LISBOA—160
Telephone: 5-4001 — 5-4002
DIARIAS DESDE 15$000
Situada no local mais aprazivel desta cidade. Aberto a clinica de todos os srs. medicos.
OPERAÇÕES E PARTOS
REGIMENS ALIMENTARES
Duchas Raio X.
Medicos: dr. Cincinato Simões Corrêa — Director: Luis Simões Corrêa.

Haroldo Teixeira Leite
ADVOGADO
Rua S. Pedro, 112-2º andar — Telephone: 3-4977.
Diariamente das 3 ás 6 horas.

Doenças: Pelle e Syphilis
Dr. Aguinaldo Pereira Rego
Edif. do Cinema Odeon — 12º and. Sala 1218.
2as. 4as. e 6as. das 3 ás 6 hs.

Dr. Brandino Corrêa
Molestias do apparelho Genito - Urinario no homem ou na mulher — OPERAÇÕES — Utero, ovarios, prostata, rins, bexiga, etc. Cura rapida por processo moderno sem dôr. da
GONORRHE'A
e suas complicações — Prostatites, orchites, cystites, estreitamentos, etc. Diatermia, Darsonvalizaçao — Rua Republica do Perú' n.º 23, sob das 7 ás 8 1|2 e das 14 ás 18 horas. Domingos e feriados das 7 ás 9 hs.

DR. NEWTON MOTTA
Medico
(Do Hospital S. Francisco e Beneficencia Hespanhola)
MOLESTIAS DAS SENHORAS — CIRURGIAS — PARTOS.
Consultorios: Rua dos Invalidos, 46-sob Tel. 2-3554 — De 1 ás 3 horas e R. Leopoldina Rego 82 (sob.) Ramos — De 5 ás 7. Residencia — R. Professor Gabizo 198—Tel. 8-2648.

Doenças ano-rectaes
Dr. Lauro Borges
Tratamento das hemorrhoidas sem operações e sem dôr.
RODRIGO SILVA, 14-2º — 2-1350.

DR. JORGE DE LIMA
CLINICA GERAL
RUA ALCINDO GUANABARA, 15 — 8º andar.
PHONE: 2-3277.

BLENORRHAGIA
Cura radical, no homem e na mulher, aguda ou chronica por mais antiga que seja, com injecções hypodermicas inoffensivas, indolores sem reacção de especie alguma sem o emprego de lavagens, massagens, dilatações ou electricidade. Tratamento radical da prostatite, orchite impotencia (no moço) estreitamento Corrimento, regra dolorosa, escassa ou demasiada inflammações do utero e ovario esterilidade frieza intima.
DR. JORGE A. FRANCO - 67, Assembléa - 2 ás 4 - Tel. 2-3112

Loffredo Lutará Com Venturi, Sabbado, no Stadium Brasil

O FLUMINENSE JOGARA' DOMINGO COM O BANGU'

SERA' REPETIDA A ACTUAÇÃO DO PRIMEIRO TURNO?

Nariz, que reapparecerá

O Fluminense jogará domingo com o Bangú, o seu primeiro match do returno, depois de um descanso que certamente produziu resultados beneficos. E' interessante lembrar que justamente com o Bangú, o Fluminense fez a sua melhor exhibição do primeiro turno, impressionando admiravelmente, pela cohesão observada em suas linhas, não era exaggero mesmo, a affirmativa de que a melhor actuação desenvolvida nesse campeonato, foi a que o Fluminense apresentou, no seu match de estréa, com o Bangú.

O quadro da rua Alvaro Chaves fez, não ha duvida, uma notavel exhibição de football. Agora, que o match se repetirá, justifica-se a lembrança da extraordinaria performance, tanto mais que dahi em deante o Fluminense tem apresentado uma carreira mais ou menos irregular, com altos e baixos. Para o match de domingo, os adversarios se submetteram a um regimen severissimo. O Bangú, que começou pessimamente o campeonato, reaccionou, tendo conseguido tres expressivas victorias seguidamente, nos ultimos tempos.

Por seu lado, o Fluminense entregou-se a preparativos não menos rigorosos.

Não se sabe ainda qual será o team do Fluminense, para o cotejo. Os technicos do tricolor têm feito experiencias optimamente invertidas nos ultimos tempos.

A substituição de Ernesto por Votorantin, foi uma brincadeira bastante admirada... pelos adversarios do Fluminense. E' certo que os technicos cuidaram por um momento, com seriedade, a sua funcção. Collocaram Walter, na extrema. Mas não poderia haver um bem completo. Sabe-se o que fizeram com Vicentino? Jogaram-no para o quadro de reservas. E' possivel que o team contra o Bangú seja esse: Velloso; Ernesto e Nariz; Marcial, Brant e Ivan; Walter, Russo, Arrilaga, Vicentino e Salvio.

Que Acontecerá Com os Jogadores Que Romperam Contratos?

A SOLUÇÃO QUE SE INDICA PARA O PROBLEMA

Leonidas

No esciptorio do sr. Arnaldo Guinle, realizou-se, na tarde de ante-hontem, uma conferencia, da qual participaram o presidente do Conselho Administrativo da Federação Brasileira, o senhor Eduardo Trindade, presidente da Amea, e o sr. Henrique Pinto, emissario dos clubs argentinos. A conferencia, que durou mais de 3 horas, versou sobre a pacificação da familia sportiva brasileira. Embora não tenha havido communicação alguma á imprensa do que se resolveu, consta nas rodas sportivas ter o sr. Eduardo Trindade concordado em retirar a contra-proposta apresentada depois da reunião realizada no Botafogo. Finda a conferencia, os participantes da mesma mostraram-se bastante optimistas, acredita-se por isso no exito da pacificação. Existe, porém, um ponto de grande importancia, no caso que ainda não foi ventilado, officialmente, pois nem a proposta da Federação, nem a contra-proposta do Botafogo, fazem referencia ao mesmo. Trata-se da eliminação imposta pela Federação Brasileira, aos jogadores que romperam os contratos com os clubs a ella filiados, para serviram á Confederação.

Este ponto que ainda não foi discutido, é o unico que póde embaraçar as demarches que estão sendo realizadas. O sr. Henrique Pinto, que está perfeitamente ao par da situação do nosso sport, na certa conseguirá uma formula que permittirá a solução completa do dissidio. A transformação da pena de eliminação em suspensão, talvez seja o caminho escolhido por ser o mais viavel para a extincção da luta. Effectuada a pacificação, se reunirá do mesmo modo nesta capital, o "Congresso Sul-Americano, que terá de resolver definitivamente, o caso da transferencia dos jogadores de um paiz prata ouro.

AFFONSO FOI BEM RECEBIDO NO VASCO

E' Provavel Que o Magnifico Medio Assigne Contrato Com o Club de São Januario

Affonso, campeão de 1932 pelo Botafogo, tendo sido retirado do team, contrariou-se com o seu antigo club e resolveu abandonal-o.

Em entrevistas concedidas á imprensa, Affonso declarou estar resolvido a jogar por qualquer outro club que não fosse o alvi-negro.

Treinou uma vez no Fluminense, tendo demonstrado possuir qualidades para figurar no team tricolor.

A noticia da sua provavel ida para o Fluminense, muito alegrou aos torcidas deste club, mas dias após Affonso apparecia em São Januario, tendo treinado no quadro de amadores do Vasco.

Varios treinos já deu no estadio da rua Abilio, e tudo indica que lá permanecerá. E', não resta duvida, uma optima acquisição que o Vasco faz, pois Affonso sempre figurou com destaque nos jogos do Botafogo.

Dos novos jogadores vascainos, Novamanuel impressionou muito bem a Affonso, que o considera um extrema capaz de brilhar nos campos cariocas.

Affonso nos declarou ainda que não tinha voltado a treinar, no Fluminense, por ter verificado não existir lá grande interesse pela sua pessôa, pois nunca mais lhe avisaram os dias de treino do club.

Encontra-se, porém, satisfeito nas fileiras vascainas. Perde o Botafogo com a sua saida um dos seeus mais ardorosos defensores, além de um jogador de grandes recursos technicos. Affonso, em 1932, figurou no quadro campeão, tendo formado com Burlamaqui e Martim a linha média do Glorioso, que era um dos pontos altos do team.

LUTA LIVRE

BAXTER DECLARA QUE RUHMANN CONTA APENAS COM A FORÇA BRUTA

O Campeão Canadense Espera Vencer o Encontro de Sabbado Proximo, no Stadium Brasil

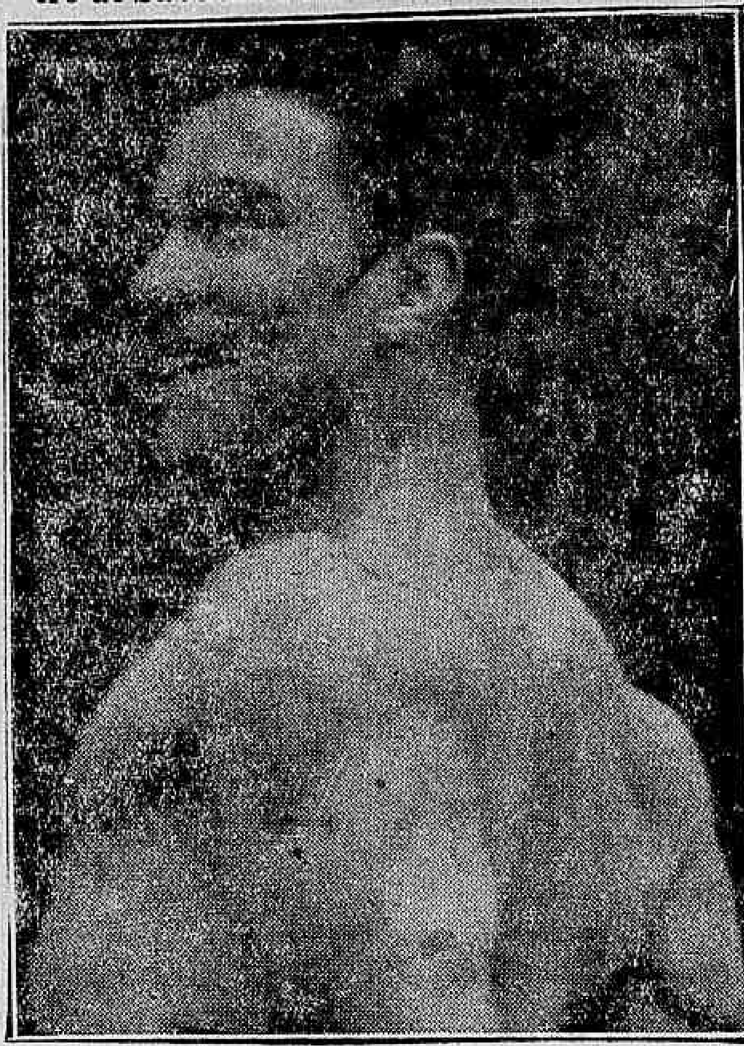

Roberto Ruhmann, que depois de sua victoria sobre Myaki, medirá forças com Baxter

No optimismo immenso que Baxter revela, ha um "hobby". E' um homem que se julga feliz com os adversarios syrios, pela razão de já ter feito alguns dessa nacionalidade bater como signal de desistencia. No Canadá derrotou tres gigantes syrios: Mobaret, Jorge Karon e Albrah Maluf, gigantes prodigiosamente fortes que, no emtanto, viram toda a sua força bruta annullada pela malicia e a mobilidade de Baxter, o joven campeão. Baxter tem pequenas superstições, mas o seu "hobby" que nos interessa agora, é o que se refere á sua sorte com os campeões vindos da Syria. E se explica por que. Ruhmann é syrio, circumstancia que não deixa de ser auspiciosa para o canadense. Baxter mostra-se tão confiante que nos confunde, numa duvida: será que os seus presentimentos são infalliveis?

Elle conta com o caso de um dos syrios que venceu, no Canadá: Mobareck. Era um homem forte, de uma largura imponente, verdadeira montanha de musculos. Os entendidos apresentavam Mobareck como favorito e allegavam a desproporção de peso e de physico. Se Baxter parecia uma criança, junto de Mobareck! Mas, a luta reservou uma surpresa.

— Venci Mobareck tão cedo como esperava. O syrio esperneou, fez força, contorceu-se todo, mas teve de ceder, deante de um army-lock seguro. Todos ficaram espantados quando me viram levantar, completamente calmo, deixando Mobareck quasi sem sentidos. Foi ahi que começou a minha campanha feliz. Com Jorge Karon e Albrah Maluf, aconteceu o mesmo. Mal tiveram tempo para exhibir as suas dimensões formidaveis. Quando deram por si, já o publico me acclamava como vencedor. Conheço Ruhmann, pessoalmente. Elle é apenas, força bruta. Nenhuma technica, ausencia de malicia, falta de solidez. A força bruta eu sei como annullar. Tenho um processo infallivel, que applicarei contra Ruhmann. O syrio libanez está invicto, não é? Pois perderá o titulo.

DOIS HOMENS EXCEPCIONALMENTE FORTES

Será o cotejo de dois homens excepcionalmente fortes. De um lado Ruhmann, verdadeira estatua de musculos, com um physico admiravelmente proporcionado. Ruhmann é de uma força prodigiosa. Pode ser apontado, mesmo, como um dos mais fortes de toda a America do Sul. Baxter não lhe fica a dever. E' um athleta completo.

LUTA LIVRE AMERICANA

O combate será de luta livre americana. De commum accôrdo ficou estabelecido que não se dará a victoria por espaduas no chão. Ruhmann foi quem exigiu a abolição desse regulamento, allegando a vantagem de peso que Baxter leva. Ruhmann e Baxter esperam fazer um combate de verdadeira luta livre, sabbado, no Stadium Brasil.

Federação Athletica Bancaria e Alto Commercio

A Fabac vem de organizar as tabellas abaixo, referentes aos seus campeonatos de football, tennis e basket-ball:

FOTBALL

TURNO

2 de junho:
A. A. Banco Brasil x America Fabril F. C.
A. A. Moinho Inglez x General Electric.
Moinho Fluminense F. C. x Costeira Club.

9 de junho:
A. A. Cia. Sul America x Standard F. C.
Light Rua Larga x A. A. Banco do Brasil.
America Fabril F. C. x General Electric.

10 de junho:
General Electric x Moinho Fluminense F. C.
Costeira Club x A. A. Cia. Sul America.
Standard F. C. x Light Rua Larga.

23 de junho:
A. A. Banco Brasil x A. A. Moinho Inglez.
America Fabril F. C. x A. A. Cia. Sul America.
Moinho Fluminense F. C. x Light Rua Larga.
Costeira Club x General Electric.

7 de julho:
Standard F. C. x Costeira Club.
General Electric x A. A. Banco Brasil.
A. A. Moinho Inglez x A. A. Cia Sul America.

14 de julho:
Costeira Club x Light Rua Larga.
Standard F. C. x A. A. Banco Brasil.
America Fabril F. C. x Moinho Fluminense F. C.

21 de julho:
Light Rua Larga x General Electric.
A. A. Cia. Sul America x Moinho Fluminense F. C.
A. A. Moinho Inglez x Costeira Club.

28 de julho:
A. A. Banco Brasil x Costeira Club.
Moinho Fluminense F. C. x A. A. Moinho Inglez.
A. A. Cia. Sul America x Light Rua Larga.

4 de agosto:
A. A. Banco Brasil x Cia. Sul America.
America Fabril F. C. x Standard F. C.
A. A. Moinho Inglez x Light Rua Larga.

11 de agosto:
America Fabril F. C. x Light Rua Larga.
Moinho Fluminense F. C. x A. A. Banco Brasil.
Standard F. C. x A. A. Moinho Inglez.

18 de agosto:
General Electric x Standard F. C.
America Fabril F. C. x Costeira Club.

25 de agosto:
General Electric x A. A. Cia. Sul America.
Moinho Fluminense F. C. x Standard F. C.
America Fabril F. C. x A. A. Moinho Inglez.

RETURNO

1 de setembro:
America Fabril F. C. x A. A. Banco Brasil.
General Electric x A. A. Moinho Inglez.
Costeira Club x Moinho Fluminense F. C.

8 de setembro:
Standard F. C. x A. A. Cia. Sul America.
A. A. Banco Brasil x Light Rua Larga.
General Electric x America Fabril F. C.

15 de setembro:
Moinho Fluminense F. C. x General Electric.
A. A. Cia. Sul America x Costeira Club.
Light Rua Larga x Standard F. C.

22 de setembro:
A. A. Moinho Inglez x A. A. Banco Brasil.
A. A. Cia. Sul America x America Fabril F. C.
Light Rua Larga x Moinho Fluminense F. C.
General Electric F. C. x Costeira Club.

29 de setembro:
Costeira Club x Standard F. C.
A. A. Banco Brasil x General Electric.
A. A. Cia. Sul America x A. A. Moinho Inglez.

6 de outubro:
Light Rua Larga x Costeira Club.
A. A. Banco Brasil x Standard F. C.
Moinho Fluminense F. C. x America Fabril F. C.

13 de outubro:
General Electric x Light Rua Larga.
Moinho Fluminense F. C. x A. A. Cia. Sul America.
Costeira Club x A. A. Moinho Inglez.

20 de outubro:
Costeira Club x A. A. Banco Brasil.
A. A. Moinho Inglez x Moinho Fluminense F. C.
Light Rua Larga x A. A. Cia. Sul America.

27 de outubro:
A. A. Cia. Sul America x A. A. Banco Brasil.
Standard F. C. x America Fabril F. C.
Light Rua Larga x A. A. Moinho Inglez.

3 de novembro:
Light Rua Larga x America Fabril F. C.
A. A. Banco Brasil x Moinho Fluminense F. C.
A. A. Moinho Inglez x Standard F. C.

10 de novembro:
Standard F. C. x General Electric.
Costeira Club x America Fabril F. C.

17 de novembro:
A. A. Cia. Sul America x General Electric.
Standard F. C. x Moinho Fluminense F. C.
A. A. Moinho Inglez x America Fabril F. C.

TENNIS

TURNO

2 de junho:
A. A. Cia. Sul America x General Electric.

9 de junho:
A. A. Banco Brasil x Light Rua Larga.

16 de junho:
A. A. Moinho Inuglez x A. A. Cia. Sul America.

23 de junho:
General Electric x A. A. Banco Brasil.

7 de julho:
Light Rua Larga x A.. A. Moinho Inglez.

14 de julho:
A. A. Moinho Inglez x General Electric.

21 de julho:
A. A. Banco Brasil x A. A. Cia. Sul America.

28 de julho:
Light Rua Larga x General Electric.

4 de agosto:
A. A. Cia. Sul America x Light Rua Larga.

11 de agosto:
A. A. Moinho Inglez x A. A. Banco Brasil.

RETURNO

18 de agosto:
General Electric x A. A. Cia. Sul America.

25 de agosto:
Light Rua Larga x A. A. Banco Brasil.

1 de setembro:
A. A. Cia. Sul America x A. A. Moinho Inglez.

8 de setembro:
A. A. Banco Brasil x General Electric.

15 de setembro:
A. A. Moinho Inglez x Light Rua Larga S. C.

22 de setembro:
General Electric x A. A. Moinho Inglez.

28 de setembro:
A. A. Cia. Sul America x A. A. Banco Brasil.

6 de outubro:
General Electric x Light Rua Larga S. C.

13 de outubro:
Light Rua Larga x A. A. Cia. Sul America.

20 de outubro:
A. A. Banco do Brasil x A. A. Moinho Inglez.

BASKET-BALL

TURNO

7 de junho:
A. A. Cia. Sul America x S. C. Casas Pernambucanas.

14 de junho:
Light Rua Larga S. C. x General Electric.

21 de junho:
A. A. Banco Brasil x A. A. Moinho Inglez.

28 de junho:
General Electric x A A. Cia. Sul America.

5 de julho:
A. A. Banco Brasil x Light Rua Larga S. C.

12 de julho:
S. C. Casas Pernambucanas x Light Rua Larga S C.

19 de julho:
General Electric x A. A. Banco Brasil.

26 de julho:
A. A. Moinho Inglez x A. A. Cia. Sul America.

2 de agosto:
S. C. Casas Pernambucanas x A. A. Banco Brasil.

19 de agosto:
Light Rua Larga S. C. x A. A. Moinho Inglez.

16 de agosto:
General Electric x A. A. Moinho Inglez.

28 de agosto:
A. A. Cia. Sul America x A. A. Banco Brasil.

30 de agosto:
A. A. Moinho Inglez x S. C. Casas Pernambucanas.

6 de setembro:
Light Rua Larga S. C. x A. A. Cia. Sul America.

13 de setembro:
General Electric x S. C. Casas Pernambucanas.

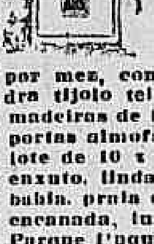

47$500

por mez, construidas de pedra tijolo telha typo francez, madeiras de lei, venezianas e portas almofadadas com um lote de 10 x 40. Logar alto, enxuto, linda vista para a bahia, praia de banhos agua encanada, luz e omnibus. Parque Duque de Caxias. Caxias, antigo Merity E. F. Leopoldina, junto á estação.

BOX

Antonio Cerdan, o adversario de Battalino, chegará hoje ao Rio para sua peleja, sabbado

A. Cerdan, um dos bons elementos do pugilismo sul-americano

Um dos mais extraordinarios programmas pugilisticos que já se realizou no Brasil será levado a effeito sabbado proximo no Stadium Riachuelo. Nessa noite o publico amante da nobre-arte assistirá a duas lutas importantes, uma das quaes de extraordinario relevo no box sul-americano. Esses combates são: o choque Battalino x Antonio Cerdan e Rodrigues x V. Santos. São dois formidaveis combates em 10 rounds que offerecerão ao publico phases de grande emoção.

O SIGNIFICADO DO EMBATE BATTALINO x CERDAN

A luta Battalino x Cerdan é um dos mais importantes combates realizados na America do Sul, e seu desfecho não deixará de influir na classificação dos melhores homens do mundo que se faz na America do Norte. Bat Battalino é um dos mais valiosos pesos leves de todos os tempos. E' um authentico campeão sem corôa que perdeu seu titulo por excesso de peso, vencendo, entretanto, em combate a Kid Chocolate. E' um pugilista de extraordinarias qualidades que venceu 9 campeões mundiaes. Cerdan é considerado o segundo meio-medio sul-americano. Já se bateu com os melhores elementos das categorias de leves, meio-medios e medios com exito, tendo um record brilhantissimo. Possue um estylo primoroso que, junto á sua vantagem em peso, fará delle um adversario perigoso para Battalino.

O QUE SERA' A LUTA RODRIGUES x V. SANTOS

Valentim Santos é um possante meio-pesado argentino que, chegado ao Rio, desafiou Rodrigues para uma luta com bolsa ao vencedor. Rodrigues aceitou e assim iremos ver os dois fortes esmurradores disputar numa luta de fundo, em 10 rounds, a respectiva chance. O combate promette, pois ambos são homens experimentados. O programma inclue ainda as lutas Brasilino Fino x V. Liegard e Alfeo x Herminio Avilla e duas lutas de amadores.

CERDAN CHEGA HOJE DE AVIÃO

Cerdan, que se preparou na Argentina, chega hoje de avião, prompto para lutar com Bat Battalino. O argentino preferiu treinar em Buenos Aires onde tem todos os elementos para um melhor preparo.

BASKET-BALL

OS JOGOS DE HOJE DO TORNEIO ABERTO DA LIGA CARIOCA DE BASKETBALL

Dos jogos marcados para hoje, quarta-feira, sómente será levado a effeito o encontro entre o C. R. do Flamengo e o C. R. Botafogo.

Deverá ser uma das melhores partidas das que se têm realizado neste Torneio, pois os dois teams encontram-se em perfeito estado de preparo, a julgarmos pelas exhibições anteriormente feitas, o que têm satisfeito plenamente aquelles que as têm assistido.

A outra partida marcada entre o Vasco da Gama e o Villa Isabel, deixará de ser effectuada, em virtude de se encontrar a equipe do primeiro, excursionando no Espirito Santo, tendo a Liga Carioca de Basketball resolvido effectuar uma preliminar, a qual será egualmente bem interessante, pelo valor dos disputantes, pois a escolha caiu nos teams do "Expresso Bola Preta" (formado de jogadores do C. R. Botafogo) e do Selecto Sport Club, ambos já eliminados do Torneio, apesar das brilhantes figuras feitas.

A preliminar terá inicio ás 20 1|2 e a principal ás 21 1|2 horas, sendo o local de sua realização, como já é do dominio publico, o gymnasio do Fluminense F. C.

CATCH

Prosegue o torneio de catch amanhã, no Stadium Riachuelo

O HESPANHOL CASTANHOS CONTRA RUSSELL — WLADECK ZBYSZKO ENFRENTARA' O LUTADOR INCOGNITO — A "REVANCHE" DUDU' X JOHANSENN

Prosegue amanhã no Stadium Riachuelo o torneio internacional de catch-as-catch-can, cujas lutas têm ultimamente despertado grande interesse. O programma de amanhã offerece motivos de grande attracção. Em luta final veremos o forte campeão hespanhol Castanhos contra o americano Jack Russell. E' uma luta que promette muito. Em semi-final veremos Wladeck Zbyszko, o violento campeão mundial contra o lutador incognito. Esta luta é extremamente curiosa pela sua historia.

QUEM E' O LUTADOR INCOGNITO

Trata-se de um lutador afamado que de passagem para Buenos Aires não quiz perder a occasião de enfrentar Wladeck, com o qual ha muito queria lutar nos Estados Unidos. Como, entretanto, pelo seu contrato com a empresa portenha não possa fazer lutas aqui, o citado lutador resolveu o problema da seguinte maneira: — lutará incognito, sem declinar sua identidade. Ninguem sabe quem é o homem. Sómente se sabe que é um typo fortissimo e que luta admiravelmente.

Teremos no programma de amanhã tambem a "revanche" Dudú x Johansenn. O campeão brasileiro, com o descanso a que se obrigou, reata a sua actividade no torneio em optimas condições. Teremos tambem a estréa de um elemento novo: o russo Kochenko que desafiou os catchers estrangeiros. Kochenko, que é um homem fortissimo, enfrentará o valente inglez Conley.

O PROGRAMMA GERAL

Eis o programma geral de amanhã no Stadium Riachuelo:

1ª luta — José Setton x Mauricio Levy.

2ª luta — Renée x Alcindo Pacheco.

3ª luta — Jack Conley, inglez x Kochenko, russo.

4ª luta — Dudú, brasileiro x E. Johansenn, norueguez, "revanche".

Semi-final — Wladeck Zbyszko, polonez x "Incognito".

Final — André Castanhos, hespanhol x Jack Russell, cowboy do Texas.

Loffredo e Venturi lutarão sabbado no Stadium Brasil

NO MESMO PROGRAMMA DE BAXTER E RUHMANN.

Loffredo reapparecerá, sabbado, no Rio, depois de um descanso reparador. E terá um grande adversario: Venturi. O leve italiano estreou em nossos rings, da fórma mais auspiciosa possivel, impressionando admiravelmente pela variedade de recursos, a technica prodigiosa. Pode-se dizer, mesmo, que poucos boxeurs terão empolgado o nosso publico, de tal fórma. Venturi conquistou a cidade, não ha duvida. Nunca se viu aqui um homem de tão extraordinaria vitalidade. O que caracteriza Venturi é a combatividade sem limites, a aggressividade espectacular. Um homem empolgante. Venturi o vencedor de Peralta e de Mocorôa, de Locatelli e de Orlandi, se baterá com Loffredo, o extraordinario leve brasileiro, no Stadium Brasil.

O combate, que promette ser um dos mais empolgantes dos ultimos tempos, será realizado no mesmo programma que terá ainda o encontro de Ruhmann e Baxter, e de Heredia x Marion Francisco.

: TURF :

JOCKEY CLUB BRASILEIRO

OS PROGRAMMAS DAS REUNIÕES DE SABBADO E DOMINGO

Para as reuniões de sabbado e domingo proximos ficaram, hontem, organizados os seguintes programmas:

SABBADO

1ª carreira — Premio "Barraka" — 1.500 metros — 3:000$ — Kruppe 52 kilos, Dollar 56, Ma'am Cross 53, Defence 52, Audaz 54, Justice 51, O. K. 52 e Galarim 54.

2ª carreira — Premio "Garibaldi" — 1.500 metros — 3:000$ — Vampiro 54 kilos, Vingativo 51, Seciliana 51, Ibirapuitan 54, Ubá 54, Saucy Sally 54, Ulises 56, Lambary 55, Legenda 52 e Yamundá 53.

3ª carreira — Premio "Barés" — 1.400 metros — 3:000$ — Pirata 54 kilos, Fagulha 48, Jemopotyr 48, Zelaya 50, Gascogne 52, Fusão 48 e Ribatejo 56.

4ª carreira — Premio "Defence" — 1.600 metros — 3:000$ — Astro 56 kilos, Benemerito 55, Orca 55, Xiah 55, Tropical 49 e Yak 55.

5ª carreira — Premio "King Kong" — 1.600 metros — 3:000$ — São Sepé 50 kilos, Crepusculo 48, Roullen 51, Patita 56, Dux 56, Yonne 50, Plume Dorée 52 e Barés 50.

6ª carreira — Premio "Iran" — 1.500 metros — 3:000$ — Itú 56 kilos, Mariena 52, Marfim 49, Cartier 54, Tracajá 53, Garibaldi 52, Yapon 49, Portena 53, Transvaliana 50 e Cuauhtemoc 56.

Premio do Betting: "Defence", "King Kong" e "Iran".

DOMINGO

1ª carreira — Premio "Mossoró" — 1.200 metros — 6:000$ — Felippa 51 kilos, Palpiteira 51, Iliria 51, Garboso 53 e Commodoro 53.

2ª carreira — Premio "Jequitibá" — 1.400 metros — 4:000$ — Mango 54 kilos, Jaguaryba 54, Yale 52, Canção 52, Tupaceretan 54, Zape 54, Seu Cabral 54, Uruá 52, Zizi 52 e Zaz-Traz 54.

3ª carreira — Premio "Thaís" — 1.600 metros — 4:000$ — Xerem 56 kilos, Xerez 50, Velasquez 52, Tarso 55, Dalzac 49 e Cossaco 55.

4ª carreira — Premio "Santarém" — 1.750 metros — 4:000$ — Ultraje 53 kilos, Insurrecto 56, Trinbar 54, Double Steel 56, Navy 53 e Xangô 51.

5ª carreira — Grande premio "Cruzeiro do Sul" — (2ª prova da triplice corôa) — 2.400 metros — 40:000$ e 10 % ao criador do animal vencedor — Serinhaem 54 kilos, Astoria 52, Zaga 52, Zank 54, Zumbala 52 e Micuim 54.

6ª carreira — Premio "Tupan" — 1.600 metros — 4:000$ — Ziriaeb 56 kilos, Zug 55, Zinnia 55, Kodak 55, Yves 56, Marcilegi 35, Morena 54, Mani 55 e King Kong 56.

7ª carreira — Premio "Questor" — 1.600 metros — 4:000$ — Bel Ideal 49 kilos, Capuã 56, Grand Marnier 51, Deliciosa 54, Capacete de Aço 54, Gravatá 50, Tiraoteu 56 e Royal Star 50.

8ª carreira — Premio "Rodolpho Valentino" — 2.200 metros — 7:000$ — Hoquendo 53 kilos, Sueno Largo 56, Kosmos 50, Clever Boy 51 e Bosphore 53.

Premios do Betting: "Tupan", "Questor" e "Rodolpho Valentino".

"Vida Turfista" apparecerá no sabbado com uma luxuosa edição de mais de 80 paginas

Com mais de 80 paginas, "Vida Turfista", o popular semanario que se dedica exclusivamente ao hippismo, surgirá no sabbado com uma edição luxuosa, dedicada aos cavallos platinos.

Tendo uma parte em lingua hespanhola, esse numero assignalará mais uma victoria para a esforçada revista, cujo intuito outro não é sinão agradar os seus leitores.

Ignacio de Souza será o piloto de Astoria

Serinhaem e Astoria, os dois valorosos representantes do stud F. J. Lundgren, confirmaram suas inscripções no Grande Premio "Cruzeiro do Sul", a 2ª prova da triplice corôa, que será disputada, domingo proximo, na Gavea.

Nessa carreira classica, uma das mais importantes para os animaes nacionaes de tres annos, Astoria será pilotada pelo bridão patricio Ignacio de Souza, emquanto que o filho de Eagle Rock terá a direcção de Justiniano Mesquita.

Foi, mas voltou

O cavallo Oriran, importado para o nosso turf pelo sr. Gervasio Seabra, afim de intervir na temporada internacional do anno passado e que, em virtude de um serio contratempo, retornou ao seu paiz de origem, chegou novamente hontem á nossa capital, pelo paquete "Andalucia Star".

O filho de Addam's Apple que regressa com o nome de Brasil Star seguirá amanhã para Campo Grande, onde ficará em repouso algum tempo.

Somente depois desse descanso, terá o pupillo do senhor Gervasio Seabra conveniente destino.

APÓS CINCO MEZES DE ACTIVIDADE

SIN RUMBO, o leader da estatistica de reproductores de 1934 e pae de Paraguayo, Xerem e Zeugma, vencedores no domingo

Com a corrida do dia 27 rematamos o 5º mez de turf de 1934. Nestes cinco mezes os reproductores que mais se destacaram foram os seguintes:

1º — Sin Rumbo — 113:200$ — 16 v. — 83 c.
2º — Tomy — 45:550$000 — 8 v. — 53 c.
3º — Galloper King — réis 42:000$000 — 4 v. — 7 c.
4º — Eagle Rock — 38:900$ — 4 v. — 31 c.
5º — Feuillage — 35:800$000 — 6 v. — 64 c.
6º — Aymestry — 34:700$000 — 6 v. — 69 c.
7º — Loisir — 27:900$000 — 6 v. — 27 c.
8º — Embaixador — 25:400$ — 3 v 17 c.
9º Aldebaran — 22:400$000 — 5 v. — 12 c.
10º — Blue Boy — 21:800$000 — 5 v. — 11 c.
11º — Liniers — 18:750$000 — 4 v. — 27 c.
12º Junior — 17:000$000 — 2 v. — 4 c.
13º — Taciturno — 16:350$ — 2 v. — 9 c.
14º — Alan Breck — 16:200$ — 4 v. — 10 c.
15º — Charol — 16:000$000 — 3 v. 2 c.
16º Smocking — 15:550$000 — 3 v. — 27 c.
17º — Well Meant — 14:600$ — 2 v. — 3 c.
18º — Constantine — 14:500$ — 4 v. — 15 c.
19º — Sangre Azul — réis 14:200$000 — 3 v. — 23 c.; Thermogene — 14:200$000 — 3 v. — 24 c.
20º — Big Star — 14:150$000 3 v. — 7 c.
21º — Bigre — 14:000$000 — — 2 v. — 8 c.
22º — El Cheick — 13:750$ — 4 v. — 7 c.
23º — Rataplan — 13:400$ — 3 v. — 15 c.
24º — Pardal — 13:150$000
25º — Esterhazt — 13:100$000 — 3 v. — 11 c. — 3 v. — 16 c.
26º — Black Jester — 13:000$ — 3 v. — 6 c; Dreadnought — 13:000$000 — 2 v. — 32 c.
27º — Rêve D'Armes — réis 12:950$000 — 3 v. — 16 c.
28º — Glass Idol — 12:800$ — 3 v. — 9 c.
29º — Adam's Apple — réis 12:400$000 — 2 v. — 3 c.
30º — Sens — 12:200$000 — 3 v. 15 c.
31º — Festejador — 12:000$ — 3 v. — 5 c.; Pancho Talero — 12:000$ — 3 v. — 7 c.

Sin Rumbo vae ampliando cada vez mais seu dominoi, nitido desde o principio do anno. Tres de seus descendentes foram victoriosos na corrida passada: Paraguayo, Zeugma e Xerém, sendo que os dois ultimos são irmãos proprios. Estes triumphos e mais outras collocações, com Palpiteira, Young, Vingativo, etc., transportaram-no folgadamente para a casa dos 100:000$000. Os immediatamente collocados não soffreram alteração alguma. Apenas no 12º posto nota-se a substituição de Taciturno por Junior, o genitor da esplendida Kakin. Os nomes novos que apparecem na relação são de Well Meant, pae de Fifa, Constantine, de que descendem King Kong e Mariquita, Thermogene, pae de Yeoman, e Velasquez, El Cheik, genitor de Iran e Sens, cujos filhos que melhor o representam são Sea e Delme.

Associação de Chronistas Desportivos

CONCURSOS DE PALPITES — TURF

Com os resultados das corridas de sabbado e domingo ultimos, ficou sendo a seguinte a classificação dos concurrentes inscriptos abaixo:

TAÇA "OLIVAL COSTA"

1—Oscar Medeiros. . 89—142
2—A. Smith. . . . . 87—142
3—Carlos Gonçalves. 88—138
4—Nestor C. Pereira 84—135
5—Sylvio Fayão. . . 90—134
6—Carlos de Carvalho 77—134
7—Emmanuel Salgado 70—123
8—Heitor de Oliveira 72—122
9—J. A. Campos. . . 74—121
10—Avelino Dias. . . 75—118
11—Isaac Moutinho. . 72—115
12—Eugenio Oliveira 75 — 85

RECORDS: de pontos por dia de corrida (média 1,3) Nestor Costa Pereira; de poule simples (253$000) Oscar Medeiros.

TAÇA "DANIEL BLATTER"

1—Gilberto Vereza. . 81—142
2—O. Silva. . . . . 84—141
3—Albertino M. Dias 85—139
4—Aggeu de Souza. . 80—139
5—Virgilio Gonçalves 82—137
6—Julio Aquino. . . 84—135
7—Ewaldo V. Esteves 87—133
8—Lindolpho Ribeiro 79—131
9—Francisco B. A. Jr. 77—126
10—Abelardo Alves. . 74—126
11—Sylvio V. de Sá. . 82—136
12—A. Santesussagna. 69—122
13—J. Almeida. . . . 76—122
14—Carlos Klunge. . . 75—121
15—J. M. Ribeiro. . . 70—120

e outros com menor numero de pontos.

RECORDS: de pontos em uma corrida (media 1,3) Lindolpho Ribeiro: de ponta (réis 179$500) Paulo Cruz e Francisco B. A. Junior: de duplas (226$) Antonio Martins Junior.

Um bom parelheiro para o nosso turf

O sr. Mario da Cunha Bueno, proprietario e criador paulista, acaba de adquirir em Buenos Ayres, o cavallo argentino Morón, filho de Lord Wembley e Maria Leozinska.

O irmão paterno de Soneto em 1933 cumpriu uma excellente performance no Hippodromo de Palermo.

O neto de Méhari tomou parte, nessa temporada, em seis provas, para vencer tres vezes e conseguir mais um segundo e um terceiro logares.

Seguem hoje para São Paulo

Serão embarcados hoje para São Paulo os animaes Salmon, Santonina e Solano, todos pertencentes ao sr. Antenor Lara Campos.

Esses nacionaes seguem acompanhados do treinador Oswaldo Feijó.

CERA Dr. LUSTOSA
Passa a DOR DE DENTES EM 5 MINUTOS

O treinador de Fifa e Lakin seguiu para São Paulo

Embarcou hontem com destino a S. Paulo, o treinador José Martins, que tem a seus cuidados, entre outros, as eguas Fifa e Lakin, as duas vencedoras das mais importantes carreiras da reunião de domingo ultimo.

O compositor do stud Th. Lara Campos Junior está de regresso á nossa cidade dentro de poucos dias.

AVISO

Diario Carioca

Solicitamos aos nossos agentes e representantes no interior que devolvam ao "Departamento de Circulação" os talonarios de assignaturas que se acham em seu poder. Assim que os mesmos chegarem ao departamento competente receberão outros em substituição, bem como as devidas instrucções.

A GERENCIA

A DERROTA INESPERADA DE MANEQUINHO

Teve um desfecho desconcertante o G. P. Criação Paulista realizado no domingo em São Paulo. O invicto Manequinho que voltando á Moóca, ia correr, apparentemente, sem adversarios, deixou seu titulo na pista, quando menos se esperava. Derrotou-o Katete, um filho de Despatch Rider que vinha tendo actuação brilhante na Moóca, actuação pela qual podia-se mesmo apontal-o como o mais efficaz concurrente dos pôtros do stud Expedictus, aos classicos paulistas.

Comtudo, não se podia consideral-o da mesma altura de Manequinho e Huran, com a maior largueza quando com elle se defrontaram.

Ao apparecer pela ultima vez em publico, Katete derrotara Tana com esforço, deixando-a a meio corpo. Esta filha de Tit Chou ainda não saiu de perdedora, e é reputada uma das mais fracas representantes da ultima producção do haras São José.

Este successo de Katete, por conseguinte, não tinha a força para fazel-o melhorar muito de situação. Assim, pouca importancia emprestou á sua presença no G. P. Criação Paulista, e tão grande, mesmo era o desdem que inspirava, que Huran, a potranca equivalente a Manequinho sob o ponto de vista de classe, foi retirada da prova.

Dá-se a carreira e o que parecia impossivel é verificado com a maior facilidade. No disco dois corpo separam o companheiro de haras de Jacutinga do ex-invicto.

Mais uma vez fóra por agua abaixo a logica das carreiras. Quando cáe uma situação, na apparencia firme como esta, pois tinha a legitimal-a todos os requisitos da logica, a que substitue impõe-se com muita difficuldade.

Não ha um élo immediato que a prenda á realidade anterior.

Sente-se que é um estado de coisa falso, que mais cedo ou mais tarde, tomará a submergir.

E' esta a impressão que dá a victoria de Katete sobre Manequinho, isto é, quebra do encanto do filho de Mangerona, e o inesperado fastigio do circulo do "haras" Piracicaba.

Duas coisas podem justificar este resultado: ou o invicto soffreu os effeitos da viagem, sendo, portanto sua derrota meramente circumstancial, e capaz, conseguintemente de ser desforrada á primeira opportunidade, ou a mudança de distancias, de certo modo brusca, originou o desastre.

No primeiro caso, a explicação, isto é, o élo não ratificaria não daria fóros de legitimidade á nova situação. Mostraria apenas, que precalços muito communs á vida do cavallo, haviam interrompido um arranjo, antigo que todavia, não deixou de existir.

Foi apenas em eclipse momentaneo (não na "cabininha").

A segunda justificativa, isto é, um declinio do filho de Mangerona occasionado pelo augmento da distancia, valeria como que uma legalização do novo estado de coisas. Isto é em distancias longas, o filho de Despatch Rider, vencedor surpreendente de hontem, é irremediavelmente superior, e, mais tarde deixará de ser surpreendente.

Se é mesmo verdadeira a falta de fundo do pensionista do stud Expedictus, a que attribuil-a?

Mangerona sua mãe tem victorias em provas de 3.000 metros e, positivamente, não foi apenas um "sprinter".

Logo, cabe ao pae a culpa do crime. O recordista da milha, que, logo depois, feito grande favorito, perdeu em 2.200 metros para Spahis vae confirmando a impressão que se tinha em 1928 de suas qualidades de "sprinter".

Como se vê são apenas supposições, pois ainda nem chegamos a aceitar como definitiva a conclusão de que Manequinho tenha perdido por estranhar a mudança de 1.000 para 1.450 metros.

De qualquer maneira, a performance de Katete foi notavel. Por muito que o filho de Despatch Rider já tivesse feito uma adaptação publica progressiva, á distancia da prova de traz-ante-hontem, como, não o fizera Manequinho, é necessario possuir qualidades acima do commum para registrar o tempo de 91" 4|5, com o que terminou o percurso do classico. Vale dizer que deitou por terra, o notavel "record" de Jacutinga para 1.450 metros, 92". Ahi, está a credencial que melhor illustra a performance do neto de Hurry On. Hurry On... Como nos convences mesmo de que classe é classe... Ninguem desconhece como foi mediocre nas pistas teu filho Despatch Rider, cujos triumphos muito precarios, poucas satisfações trouxeram ao seu proprietario, o coronel J. S. Quinta Reis.

Nada indicava, pois, que o filho de Hurry On e Neuve Chapelle, fosse um bom reproductor. Neste milagre de Katete o factor que predomina portanto é unica e exclusivamente o sangue de Hurry On, o excepcional filho de Marcovil, engrendador, em curto espaço de tempo, de tres ganhadores do Derby de Epson.

O que não fará, pois, Violator na reproducção, notavel como foi nas pistas, e que tem a auspicial-o não só as correntes de sangue de Hurry On, mas as da esplendida Love in Odleness?

SENHORAS e CAVALHEIROS para EMMAGRECER SO' USANDO

Sabão "NINON"

Formula allemã (não prejudica a saude)
A' venda nas Pharmacias, Drogarias e Perfumarias
Distribuidor:
Frederico da Silva Neves
R. REPUBLICA DO PERU', 41 — Rio de Janeiro.

Casa do Sargento

Reuniu-se hontem, na séde social da "Casa do Sargento", o Magno Conselho.

Abertos os trabalhos pelo presidente, foi apresentado á mesa um trabalho elaborado pela commissão revisora dos estatutos. Em seguida foi pelo conselheiro Manoel Caruso de Andrade apresentada proposta prorogando a reunião para época em que fique definitivamente confeccionado o addendo dos estatutos com o respectivo parecer da commissão.

A esta proposta foi apresentado um addendo pelo conselheiro Milton de Campos, para que a commissão seja constituida de um sargento de cada corporação, o que foi approvado, contra o voto do conselheiro Marques de Pinho.

A commissão nomeada é a seguinte: Manoel Florencio de Aguiar (Armada); Dardeau de Albuquerque (Exercito); Manoel Rodrigues da Silva (Policia Militar do Districto Federal); Antonio Jatobá Filho (Força M. do E. do Rio); Gaston de Oliveira (Corpo de Bombeiros) e Milton de Campos (R. F. Navaes).

Foi nomeada uma outra commissão, composta dos consocios Manoel Piracicaba, Marques Pinho, Joaquim Sant'Anna, Manoel Aguiar, Gonçalves de Campos, para, em companhia do presidente Tolentino apresentar despedidas aos consocios que embarcam hoje, ás 9 horas, com destino á Inglaterra, pelo "Siqueira Campos".

No Syndicato dos Bancarios

Communicam-nos:

"Por motivo de força maior foi transferido "sine-die" a conferencia que o sr. Leonidas de Rezende ia realizar hontem, no Syndicato dos Bancarios."

Ainda hoje ás 20 e 22 horas, será representado

AMÔR...
de Oduvaldo Vianna
que desde março está no cartaz do
RIVAL THEATRO
com cerca de
200 representações
e que nos primeiros dias do mez de junho, que entrará depois de amanhã, vae ceder logar á outro estrondoso successo

ELLA E EU...
de Berr e Verneuil traducção de Alberto de Queiroz.
Grande successo de
DULCINA
na princeza moderna que se apaixona pelo seu bibliothecario — Brilhantes trabalhos de
Odilon, Durães e Aristoteles

Amanhã — Vesperal da mocidade, a preços reduzidos, ainda com
AMOR...

Sabbado — Vesperal do CEARA', com um brilhante programma regional organizado pelo illustre violinista cearense Mozart Araujo.

Breve, em todas as livrarias do Brasil, num só volume:
"Amor..." e "Canção da Felicidade"

AUTOMOVEL — Vende-se Whippet, quatro cylindros, ultimo typo, double-phaeton, optimo estado de conservação; ver e tratar á rua S. Francisco Xavier n.º 121, com o sr. Carlos.

Dias Garcia & C. Ltd.

Grandes depositarios de ferragens em geral, materiaes de construcção, productos chimicos industriaes e artigos para a lavoura e canalização de agua e gaz. Explosivos e munições. Importadores das excellentes marcas de cimento — URCA — JUPITER e SANTA CRUZ — Concessionarios do legitimo coalho marca "Estrella" — Depositarios do "Sarnol triple concentrado" o carrapaticida mais efficiente para o gado. — Ferro em todos os perfis, vigas, chapas lisas e galvanizadas, metaes, arame farpado e liso.

23 - RUA VISCONDE DE INHAUMA - 25
RIO DE JANEIRO

LIVRARIA ALVES
Livros collegiaes e academicos
RUA DO OUVIDOR, 166

Escola Marconi

De accordo com o regulamento approvado pelo Ministerio da Viação, serão realizados amanhã dia 31 do corrente, os exames de promoção das turmas A e B, e o exame para obtenção do diploma de Radiotelegraphista de 2ª classe.

Continuam abertas as matriculas para as novas turmas na Secretaria da Escola, á rua da Quitanda, 96, 2º andar.

Seu terno é velho?

fica novo virando pelo avesso tambem reforma-se e concerta-se roupa e faz-se terno de casemira a feitio, por 80$ e de brim por 40$; á rua Ledo, 66, antiga São Jorge

37ª E 38ª REPRESENTAÇÕES
Do mais original e arrojado espectaculo de revista até hoje apresentado no Rio!
"ENSAIO GERAL"
a féerie de aspectos novos DIFFERENTE — DYNAMICA — DIVERTIDISSIMA.
Hoje — e todas as noites ás 7 3|4 e 10 horas.
No Theatro CARLOS GOMES
TEMPORADA JARDEL JERCOLIS

ACEITAM-SE 35 SOCIOS DE 100$

para cada uma das 4 dezenas de bilhetes inteiros e que já se acham reservadas para o monumental sorteio de São João, premio maior 2.000 Contos, a correr no proximo dia 23, inteiro 350$, meios 175$, fracções 17$500, com direito a todas as vantagens concedidas pelo "Ao Mundo Loterico" — rua do Ouvidor, 139. Para hoje, 300:000$ por 30$, fracções 3$ e para Sabbado, 500 Contos por 64$, fracções 3$200, nos "Envelopes Mascotte" desde 6$ e 6$400 respectivamente.

CASINO
HOJE — A's 20 e 22 horas, ULTIMAS REPRESENTAÇÕES
da engraçadissima comedia de CARLOS ARNICHES.
"O MALUCO DA AVENIDA"
Uma das maiores criações de
PROCOPIO
AMANHÃ não haverá espectaculo, para realizar-se o ensaio geral, de
"MARABA"
que
PROCOPIO
apresentará SEXTA-FEIRA, DIA 1º DE JUNHO, em 2 sessões, ás 20 e 22 horas.
"MARABA"
é um grande espectaculo de JORACY CAMARGO.

O POVO RECLAMA

Esteve hontem em nossa redacção o sr. Geraldo Evangelista, residente em Madureira, á rua Valdo, 13, que veiu queixar-se de mais uma falta do "polvo canadense". Trata-se do seguinte: tendo pago a taxa ha dias, até agora a Light não cumpriu a sua obrigação, illuminando a sua residencia.

O sr. Geraldo Evangelista foi, já varias vezes, á Inspectoria de Illuminação, não tendo sido attendido.

Até quando a Light pretende, com os seus absurdos, abusar da paciencia do povo carioca?

Recebemos, hontem, uma carta dum operario pedindo que este Diario lance suas vistas para as irregularidades existentes dentro da empresa de armazens frigorificos do Caes do Porto.

Denuncia a carta que ahi existe uma "grande e terrivel quadrilha de agiotas que empresta quantias a 40 1|2 e até a 100 1|2 — tendo um operario pago 600$ porque tomou 100$".

A's autoridades, que já prohibiram terminantemente a agiotagem esploradora, é que cumpre lançar suas vistas para este facto.

A PRAÇA MALVINO REIS

Esta pequena praça, que fôra arborizada e dotada de bancos fortes, de cimento armado, para descanso e recreio dos habitantes do formoso bairro do Grajahu', não tem mais um só assento.

O vandalismo fez pousada no referido local, quebrando todos os bancos que serviam para o publico e para os proprios malvados que fizeram a sua destruição.

Os destruidores de tão util beneficio publico devem ser procurados pelos policia, afim de que, quando não sejam processados, ao menos jogados para as ilhas do continente, que servindo de presidio a taes bandidos, lá encontrem o castigo, em trabalhos forçados, deixando a cidade, por algum tempo, livre de taes malfeitores.

A policia poderá, em suas investigações, colher nas rêdes das diligencias os perversos que não podem, de modo algum, continuar a viver no meio de gente que deseja o bem publico e concorre para a conservação das coisas de utilidade geral e que é pago pelo povo.

No mesmo bairro de Grajahu', os encarregados da capinagem, sem attender coisa alguma lançam fogo no capim secco, de modo que chegam a queimar as plantações que ajardinam as casas particulares.

Ha poucos dias lançaram fogo de tal modo que attingiu as arvores da nova arborização da rua Marechal Joffre, como bem pode ser visto por quem passar pelo ponto que foi queimado.

Arvores novas, que precisam cuidado e já queimadas pelos capinadores da Saude Publica!

Directoria de Aviação

CHAMADA DE CANDIDATOS

Pela directoria de Aviação estão chamados com a maxima urgencia, afim de comparecerem á enfermaria da Escola de Aviação Militar, das 8 ás 12 horas, da manhã, os civis Julio Richard Pinto Guedes e João Pedro Mello, candidatos á categoria de navegantes do Curso de Sargento Aviador, para effeito de inspecção de saude.

A ARTE DE EMBELLEZAR

LEITE DE BENJOIM

Preparado maravilhoso para amaciar, assetinar e aformosear a pelle

O Leite de Benjoim Tonifica e rejuvenesce a cutis fixando o pó de arroz extingue as imperfeições da pelle como sejam: pannos, manchas do rosto, sardas, espinhas, cravos, rugas, queimaduras do sol.

O Leite de Benjoim é preparado com o Benjoim de Siam e finamente perfumado e indicado pelas summidades medicas mundiaes.

A VENDA EM TODAS AS PERFUMARIAS, PHARMACIAS, DROGARIAS EM TODOS OS ESTADOS DO BRASIL E NA

PERFUMARIA KANITZ
RUA 7 DE SETEMBRO, 127 E 129

Diario Carioca

Praça Tiradentes n.º 77 | Rio de Janeiro, Quarta-feira, 30 de Maio de 1934 | Anno VII — Numero 1.787

O SR. MAURICIO DE LACERDA EM VASSOURAS

Continuo esperando do interventor fluminense a abertura do inquerito administrativo onde sejam apuradas as criminosas irregularidades praticadas pelo sr. Mauricio no exercicio do cargo de prefeito municipal, desfalcando os cofres da Prefeitura e intervindo em sua delegacia de policia, ordenando prisões arbitrarias, sem motivos que as justificassem, maxime não sendo autoridade policial e sim municipal.

Os desfalques verificados e já confessados pelo proprio sr. Mauricio em entrevista ao "Avante" e em publicações no "Diario Official" do Estado do Rio, nas quaes procura tornar responsavel por elles o sr. Decio Soares, ex-collector municipal, até agora não foram apurados e nem publicados o seu "quantum", naturalmente porque o sr. Mauricio teme que o sr. Decio exhiba os documentos que possue, que provam a sua innocencia e total responsabilidade do sr. Mauricio nos mesmos.

Naturalmente o sr. Mauricio está pouco a pouco se recordando que escreveu alguma coisa, depois que eu publiquei uma portaria extra de sua autoria e assim, vae protelando a publicação, receioso do reverso da medalha.

No inquerito que afinal terá de ser aberto, exhibirei documentos que o compromettem muito e quero vêr a cara que os seus amigos farão ao vêr de que é capaz o homem que atacava tudo e se voltava contra todos, só se julgando o unico puro e capaz de salvar o Brasil.

Dada a gravidade da denuncia, já comprovada em requerimento que o ex-director de Fazenda, levou ao sr. Ary Parreiras, estou certo que este não fugirá ao cumprimento do seu dever funccional, e mandará abrir a indispensavel devassa, para moralizar a administração municipal vassourense.

José de Avellar Fernandes

Encontrada Morta Dentro do Matto

UM CASO MYSTERIOSO QUE A POLICIA DE S. JOAO DE MERITY PROCURA DSS-VENDAR

Na estrada de Minas, distante tres kilometros de São João de Merity, alguns garotos que estavam a brincar, tinham em dado momento, suas attenções desviadas para uma mulher que jazia immovel, dentro do matto. Acercando-se da mesma, certificaram os meninos que ella estava morta e com as roupas tintas de sangue. Immediatamente elles deram alarma.

Dentro em pouco era grande o numero de transeuntes que se acercavam do cadaver.

Nenhum dos presentes a conhecia. Por isso mesmo foi o facto levado ao conhecimento das autoridades policiaes.

O sub-delegado de São João de Merity, fazendo-se acompanhar do escrivão Gustavo Ensel, dirigiu-se ao local.

Os informantes apenas adiantavam que se tratava de uma mulher desconhecida. Era ella de côr parda, trajava modestamente e pela natureza dos ferimentos, parecia ter sido morta a faca.

O cadaver, após as formalidades legaes foi removido para o necroterio daquella localidade fluminense estando as autoridades empenhadas, agora, em desvendar o mysterio que envolve o caso.

Com Um Tiro no Ventre

A' Avenida Suburbana nº 2842, é estabelecido com um deposito de lenha Abilio da Costa Pereira, que tem como empregados: o motorista João Luiz da Silva, de nacionalidade portugueza, solteiro, de 29 annos e Elpidio da Silva Pereira.

Os dois empregados a certo momento discutiram.

Hontem á noite, em meio de uma discussão os dois empenharam-se em luta corporal.

Em meio desta, Elpidio sacando de um revolver, alvejou o adversario com um tiro, ferindo-o no abdomen.

O ferido foi soccorrido pela Assistencia do Meyer, e em estado grave, internado no Hospital de Prompto Soccorro.

O criminoso foi preso e desarmado pelo patrão, sendo em seguida apresentado as autoridades do 20º districto, onde foi autuado e recolhido ao xadrez.

Um "Churrasco" Offerecido Pelo Sr. Rafael Papaleo á Imprensa de Porto Alegre

PORTO ALEGRE, 29 (A. B.) — O sr. Raphael Papaleo, que já está bastante conhecido entre nós como inventor de um engenhoso apparelho para captar electricidade atmospherica, offereceu um churrasco á imprensa desta capital em regosijo pela expedição da carta patente para o seu ultmo nvento.

Trata-se de um apparelho "gerador e accumulador de electricidade sob a acção da atmosphera e de reacções chimicas", de sua invenção.

O apparelho consiste em um vaso miniscula contendo placas positivas negativas, as quaes se carregam á simples exposição do ar atmospherico. O inventor pensa em tornar o apparelho uma peça commoda, elegante e barata, podendo servir para todos os fins, e de facil manejo Essa simplicidade, entretanto parece dever revolucionar de certo modo, a industria electrica, sendo imprevisiveis os melhoramentos que poderiam advir da recente invenção.

Do Ciume ao Crime

DECRETADA A PRISÃO PREVENTIVA DO MATADOR SCYLLA AMORIM DA CRUZ

Em nossa edição de hontem, noticiamos com abundancia de detalhes, a tragedia occorrida domingo, á tarde, na rua Fróes da Cruz, em Nictheroy, em que perdeu a vida um exemplar chefe de familia, ficando gravemente ferida sua unica filha, a joven Carlinda Maciel.

O criminoso, que, segundo se deduz das declarações de algumas testemunhas, havia premeditado o crime, apresentou-se á prisão, acompanhado de um advogado.

Interrogado, tudo negou, chegando mesmo a dizer que fôra elle o aggredido.

Attendendo ao pedido do delegado que preside o inquerito, o juiz criminal de Nictheroy, de accôrdo com o parecer do promotor publico, decretou a prisão do assassino Scylla de Amorim Cruz, que foi hontem removido para a Casa de Detenção.

A senhorinha Carlinda, que se acha internada na enfermaria do Hospital de Prompto Soccorro, vae passando bem.

Tem sido elevado o numero de pessoas que ali tem comparecido, afim de se inteirar do seu estado.

Telegramma Enviado Commandante Arman do Pinna ao Major Magalhães Barata

BELE'M, 29 (União) — O commandante Armando Pinna, enviou ao major Magalhães Barata, interventor federal, o seguinte telegramma a proposito da medida determinada por s. ex. transformando os maritimos do Serviço de Navegação do Estado, em mensalistas: "Major Magalhães Barata — Belém — Sempre cheio de fé e confiança na capacidade da nossa gente brasileira envio ao prezado amigo sinceras felicitações pelo acto de elevada justiça mandando considerar como mensalistas os maritimos que servem na Navegação do Estado. Saudações. (a) Armando Pinna".

Uma Lavadeira Que Tirou 20 Contos de Reis, na Loteria Federal

MANA'OS, 29 (União) — Entre as pessoas contempladas pela Loteria Federal, na extracção de 23 do corrente, figura a lavadeira Joaquina Cunha, portugueza, que tirou 20 contos.

Joaquina declarou aos jornalistas que estava arrependida de haver comprado o bilhete. No dia da sorte — accrescentou — não chegou a socegar. Foi constantemente assediada por pedidos e victima de indirectas e de chalaças, producto da inveja de suas companheiras e dos seus vizinhos. Estava com saudades — concluiu do tempo que vivia despreoccupada, lavando centenas de peças de roupa, á beira do Igarapé.

O reporter do "Jornal do Commercio" suggeriu, então, a Joaquina, que offerecesse o dinheiro a uma casa de caridade, tendo ella respondido:

"Agora é tarde. Já estou me acostumando..."

Suicidou-se Ingerindo Forte Dóse de Lysol

Por motivos ignorados Helena Guimarães, casada, de 26 annos, hontem na residencia á rua Magalhães Couto nº. 105, ingerindo forte dóse de lysol.

Soccorrida pela Assistencia do Meyer, a tresloucada pouco depois, veio a fallecer, sendo seu cadaver removido para o Necloterio do Instituto Medico Legal.

A Assembléa na Sessão de Hontem

(Continuação da 1ª. pagina)

cuja maior razão de ser está precisamente na profundidade e no alcance da medida apaziguadora.

O SR. MINUANO NA TRIBUNA

Pede a seguir a palavra o sr. Minuano de Moura.

Para o deputado libertador o decreto em apreço, representando uma inilludivel capitulação do sr. Getulio Vargas á pressão dos irreprimiveis anseios da nação, está incompleto, representando uma tapeação authentica.

O sr. Ascanio Tubino protesta contra a expressão mas o orador não dá por ella e entra a estudar, com a origem latina da palavra, o que significa amnistia — esquecimento completo.

Evocando a situação dos funccionarios civis que o decreto actual mantém afastados dos cargos de que foram esbulhados, o sr. Minuano de Moura affirma que não houve, na accepção exacta do vocabulo, amnistia nenhuma.

UM DISCURSO SENSATO

O sr. Mauricio Cardoso é o terceiro orador da sessão.

E pronuncia o seguinte e sensato discurso.

— Sr. presidente, já declarei, do alto daquella tribuna, que a simples amnistia, para nós, nenhum significado tinha sem a restauração integral de todos os direitos e o respeito de todas as garantias, que, num paiz civilizado, devem ser assegurados aos cidadãos.

Entendo, mesmo, que, nesta altura, a amnistia devia vir do seio da propria Assembléa Constituinte, a qual encarna, indubitavelmente, a vontade soberana da Nação.

Se, pois, com a moção que está sobre a mesa e que, dentro em pouco, será submettida ao voto da casa, o que se quer é affirmar a ratificação expressa da Assembléa Nacional Constituinte; se com ella o que se quer significar é que esta Assembléa não abdica de uma attribuição que, incontestavelmente, lhe compete neste instante, voto pela moção. Se se trata, porém, de simples moção gratulatoria, com ella implicitamente a propria Assembléa se despoja de uma das suas faculdades soberanas, essenciaes, voto contra a moção, tanto mais quanto, no decreto de amnistia, se contém, em referencia aos funccionarios publicos, restricções com as quaes absolutamente não podemos concordar.

Espero, entretanto, que a Assembléa, quando tratar das disposições transitorias, resolva sobre essa situação e estenda os beneficios da amnistia a todos os funccionarios, reintegrando os que foram arbitraria e compulsoriamente demittidos, sem processo prévio em que se lhes apurassem as responsabilidades.

Ao concluir a sua oração, o ex-ministro da Justiça foi muito cumprimentado.

FALA O SR. ALCANTARA MACHADO

O orador immediato é o sr. Alcantara Machado. E começa o seu discurso ouvido em ambiente de grande curiosidade, declarando que a medida do ante-hontem fôra um passo para a confraternização de todos os brasileiros. Quer accentuar, porém, desde logo, que a bancada paulista julga a medida ainda incompleta, e, dahi, associar-se com restricções ao requerimento da bancada liberal gaucha, esperando póder fazel-o de modo amplo, quando restituidos aos funccionarios civis os cargos de que foram espoliados pelo crime generoso de haverem acompanhado a arrancada gloriosa dos paulitas em 1932.

Aparteado pelo sr. Levi Carneiro, que faz allusões aos crimes funccionaes que determinaram a demissão de muitos desses servidores, o leader da bancada de São Paulo reaffirma que só quando a medida alcançar a todos a bancada paulista poderá enthusiasmar-se com ella.

OUTROS ORADORES

Os srs. Fernando de Magalhães e Carneiro de Rezende falaram ainda, ambos para lastimar que o decreto não tivesse a extensão que fôra de desejar em materia de tão alta transcendencia, para o apaziguamento da familia brasileira.

O sr. Antonio Carlos põe a votos o requerimento e, approvado que elle o foi, nomeia a seguinte commissão: Pacheco de Oliveira, Christovão Barcellos, Thomaz Lobo, Fernandes Tavora, Cunha Mello, Abel Chermont, Lino Machado, Agenor Monte, Waldemar Falcão, Alberto Roselli, Irineu Joffily, Arruda Camara, Góes Monteiro, Deodato Maia, Medeiros Netto, Fernando Abreu, Jones Rocha, João Guimarães, Lacerda Werneck, Mario Caiado, Waldemar Motta, Simões Lopes, Generoso Ponce, Nereu Ramos, Cunha Vasconcellos, Moraes Paiva, Francisco Moura e Abelardo Marinho.

O CAPITULO DA EDUCAÇÃO

Passando á ordem do dia, o presidente annuncia os destaques ainda não votados e referentes ao capitulo Da Educação.

O primeiro a ser votado é a parte do art. 5º do parecer da Commissão que determina não sejam reconhecidos os estabelecimentos de ensino que não offereçam garantia com seus professores.

Falaram sobre o assumpto o sr. Cunha Mello e Paulo Filho, sendo que este discorreu eloquentemente sobre a materia.

Submettida a votos a proposição, é dada como approvada, tendo o sr. Furtado de Menezes pedido verificação, o que apurou 129 votos a favor e 53 contra.

A seguir são submettidos á votação varios destaques requeridos pelo sr. Medeiros Netto e pretendendo supprimir certos trechos do § 1º do art. 5º e § 2º do art. 3º.

Contrariando o pedido do leader, fala o sr. Levi Carneiro, secundado pelo sr. Henrique Dodsworth.

O ESCANDALO DAS PROMOÇÕES...

Submette, depois disso, o sr. Antonio Carlos, á votação os dispositivos referentes ás promoções dos alumnos e ao provimento dos cargos do magisterio.

Trata-se de duas disposições do mais alto e honesto alcance, visando impedir o escandalo das promoções por qualquer motivo dos alumnos sem as devidas provas escolares como o preenchimento de cadeiras sem o necessario concurso de habilitação.

A redacção destes dispositivos é que não estava muito perfeita, motivo por que lhe fizeram restricções os srs. Levi Carneiro e Nereu Ramos, tendo o sr. Euvaldo Lodi, relator, dado explicações e sendo afinal approvados.

LIBERDADE DE CATHEDRA

Seguiu-se a votação do destaque requerido pelo sr. Levi Carneiro ao artigo 9º que diz:

"E' garantida a liberlade de cathedra dentro do plano geral de Educação.

Primeiramente, falou o sr. Levi Carneiro encaminhando a votação que defende o ponto de vista differente.

O sr. Prado Kelly pede a palavra para encaminhar a votação e approveita a opportunidade para responder com certa vehemencia as criticas feitas pelo sr. Henrique Dodsworth ao projecto da emenda 1845.

Diz, o deputado fluminense, como esas emenda encerrava precisamente o ponto de vista defendido pela Associação Brasileira de Educação realizando asism a descentralização administrativa em referencia ao ensino.

Concluindo s. s. lê um trecho de D. Quixote de Sarvantes a proposito das investidas do sr. Henrique Dodsworth.

Este ultimo, em aparte diz para o sr. Prado Kelly:

— V. Excia. devia lêr os seus poemas...

Depois, o sr. Alcantara Machado fala defendendo a approvação do artigo 9º contra o ponto de vista do sr. Levi Carneiro.

Esses dois deputados estabelecem accesa discussão na qual intervem o sr. Edgard Sanches partidario da Civil Cathedra.

O sr. Vasco de Toledo combateu a emenda do sr. Levi Carneiro e o plenario approvou com maioria o artigo 9º.

Seguiu-se a votação do destaque ao artigo 10 sobre o ensino religioso nas escolas.

O sr. Moraes de Andrade encaminha a votação da emenda segundo a qual o ensino religioso será facultativo nas escolas publicas, primarias, secundarias e normal, ministrada no horario e de accordo com a confissão religiosa do alumno não podendo ser ministrada por funccionarios ou professores do estabelecimento.

Pelo adiantado de hora a votação não chegou a ser encaminhada.

A COMPETENCIA DA MESA

Assignada por innumeros deputados e de autoria do sr. Nogueira Penido, foi apresentada hontem uma indicação representando á Meza da Assembléa, a exemplo do que vem de acontecer com o dr. Raphael Pinheiro, sobre a conveniencia dos decretos a reintegração dos funccionarios que della fôram dispensados em consequencia da revolução de 1930.

Telegramma Recebido Pelo Chefe do Governo

O chefe do Governo Provisorio recebeu o seguinte telegramma: "S. FRANCISCO, 28 — Transmitta a v. ex. manifestação e intenso jubilo da população deste municipio, de applauso ao acto de v. ex. rescindindo o contrato das obras do porto de São Francisco, permittindo assim outras possibilidades de realização de seu breve apparelhamento. Confiantes aguardamos volva v. ex. maximo interesse nossas magnificas condições portuarias, privilegiadas pela natureza, sentindo não demore a consummação de outras medidas convenientes ao apparelhamento do melhor porto do sul do Brasil que está predestinado a occupar logar de destaque na economia nacional como ponto terminal de uma das maiores viação ferrea de nossa patria. Cordiaes saudações. — *Rogerio Vieira*, prefeito".

Tratado de Paz Peru'-Colombia

SESSÃO SOLENNE NO INSTITUTO DOS ADVOGADOS

O Instituto da Ordem dos Advogados Brasileiros realizará amanhã, quinta-feira, 31 do corrente, ás 9 horas da noite, em sua séde, no edificio do Syllogeu Brasileiro, á Praia da Lapa n. 4, a sessão solenne em homenagem ás delegações do Peru' e da Colombia, que acabam de firmar o tratado de paz referente ao accôrdo de Leticia, sob a presidencia de honra do dr. Afranio de Mello Franco, tendo sido especialmente convidados, além do sr. chefe da Nação e srs. ministros de Estado, os srs. embaixadores e ministros plenipotenciarios das nações americanas, o sr. presidente da Assembléa Constituinte, o sr. presidente e srs. ministros do Supremo Tribunal Federal, o sr. presidente e srs. desembargadores da Côrte de Appellação, os srs. interventor e chefe de Policia do Districto Federal, membros do Ministerio Publico, advogados, presidentes das associações scientificas e mais pessoas gradas.

TINTA BRASILIA
TYPO OFFICIAL

NO MUNDO ESPIRITA

Involução e Evolução

Se o nascimento é o principio da vida, é bem verdade que a morte é o fim.

Se não existiamos antes de havermos nascido, é bem verdade que não existiremos depois de havermos morrido.

Si existiamos antes de havermos nascido, é bem verdade que existiremos depois de havermos morrido.

Se começamos a — ser — no berço, é bem verdade que deixaremos de — ser — no tumulo.

Se não começamos a — ser — no berço, é bem verdade que não deixaremos de — ser — no tumulo.

Se o nascer não é começar, o morrer não é terminar.

Se o nascimento é a encarnação da alma, a morte é a desencarnação dessa alma; nascer e morrer serão, pois, phenomenos que se succederão como a vigilia succede ao somno, como o crepusculo succede a aurora.

Só assim se compreende a eternidade da vida: sem principio nem fim, evoluindo de Deus e evoluindo para Deus.

VINICIUS

AVISO
Diario Carioca
Solicitamos aos nossos agentes e representantes no interior que devolvam ao "Departamento de Circulação" os talonarios de assignaturas que se acham em seu poder. Assim que os mesmos chegarem ao departamento competente receberão outros em substituição, bem como as devidas instrucções.
A GERENCIA

Nomeado o Novo Prefeito de Parnahyba

THEREZINA, 29 (União) — Foi exonerado, a pedido, do cargo de prefeito de Parnahyba, o sr. Adhemar Neves, sendo nomeado, na mesma occasião, para substituil-o, o sr. Mirocles Véras.

Um Crime na Estrada de Minas

ASSASSINADA A TIROS — AS CONSEQUENCIAS DE UMA "MACUMBA" — IDENTIFICADO O CRIMINOSO

Um barbaro assassinio, na calada da noite, verificou-se em São João de Merity, no local denominado Estrada de Minas.

De principio envolto em espessas trevas de mysterio, foi, no entanto, pouco a pouco, se desvendando o homicidio, graças aos esforços da policia local, representada pelo sub-delegado Joaquim da Silva Bastos e do escrivão Gustavo Esel Filho. São as seguintes as circumstancias em que tudo se passou:

UM ENCONTRO MACABRO

Na Estrada de Minas, a cerca de tres kilometros da estação de São João de Merity, prospera localidade fluminense; transeuntes fizeram uma horrivel descoberta. O cadaver de uma mulher estava estendido no sólo, numa poça de sangue e em franco decubito dorsal, com a mão esquerda á boca, como se a quizesse tapar para abafar os gritos de surpresa e dôr.

A IDENTIFICAÇÃO DA MORTA

Avisada, a policia immediatamente compareceu ao local do encontro, representada pelas autoridades que já acima mencionamos. Foi, então, com a ajuda de grande massa de curiosos que já ali estacionava, identificada a morta. Tratava-se de Eugenia Maria, de 24 annos, brasileira, moradora á rua Maria Gama, em Itinga, e a qual tinha como amante João de tal, rondante da E. F. Rio d'Ouro.

OS FERIMENTOS

Eugenia Maria apresentava tres ferimentos por bala. Um projectil a alcançára no peito e dois outros na cabeça. A morte deveria ter sido instantanea, fulminante.

Após examinado pela policia, o corpo da assassinada foi removido para o necroterio da cidade afim de ser autopsiado.

DILIGENCIAS POLICIAES

Encetando as investigações, a policia tratou de saber do paradeiro do rondante João. Este, porém, desde a noite do crime estava desapparecido, sem deixar o mais leve vestigio de sua presença.

Chegou, então, pouco a pouco, ao conhecimento das autoridades o seguinte:

Na noite em que se verificou o assassinio, e pouco antes disso, realizou-se animada "macumba" na Estrada de Minas, em casa de Palmyra de tal. Além de Palmyra, a "macumbeira" e do rondante João, chefe da reunião, havia ali mais de quinze pessoas. Eugenia Maria, a assassinada, figurava entre os presentes juntamente com uma sua irmã e a madrasta.

Seriam, talvez, duas horas da madrugada, quando Eugenia Maria desconfiando de intimidades entre o seu amante João e a "macumbeira" chamou-o á estrada para falar-lhe a sós.

O CRIME

Attendendo o convite da amante, João logo a seguiu indo ambos parar nos terrenos de propriedade de Francisco Pantaleão Dias. Ao que parece, devido aos ciumes de Eugenia Maria, houve forte altercação entre os amantes. Alguns minutos depois, cinco tiros seguidos ecoaram no silencio da noite, acompanhados do tropel de alguem que fugia correndo. Logo que os tiros foram disparados, a maioria dos que assistiam á "macumba" fugiu espavorida.

Uma informante da policia, Amelia de Souza, disse que ella e a irmã da morta "que estava com o espirito máo", sairam a correr pela estrada, até topar com o cadaver. Ella, então, foi embora, deixando a irmã de Eugenia Maria chorando junto ao cadaver.

Amelia de Souza foi detida pela policia da sub-delegacia de São João de Merity, afim de depôr no inquerito.

A' PROCURA DO ASSASSINO

O sub-delegado Silva Bastos e seus auxiliares estão tomando energicas providencias para a descoberta do paradeiro do rondante João, autor provavel do assassinio, e sua consequente prisão.

Não se Demittirá o Gabinete da Rumania

NAO SE DEMITTIRA' O GABINETE DA RUMANIA

Rei Carol

BUCAREST, 29 (Havas). — Ao deixar o Palacio Real, onde estivera em conferencia com o rei Carol, o presidente do Conselho, sr. Tataresco, declarou aos jornalistas:

"Para o bem do paiz e da corôa o governo continuará no seu posto".

Depois de Retirado D'Agua

VEIU A FALLECER QUANDO ERA SOCCORRIDO

Hontem, pela madrugada, foi visto, pelo funccionario aduaneiro sr. Moacyr Barreto Ramos, morador á rua Tenente Costa n. 201, debater-se no mar, junto ao Cáes Mineiro, um desconhecido, de côr branca, de 50 annos presumiveis, que vestia uma tunica de kaki e calça preta.

Attendendo ao pedido de soccorro, uma lancha da Panair, que passava pelo local, recolheu o infeliz, que ainda se encontrava com vida.

Chamada a Assistencia, uma ambulancia compareceu promptamente, vindo porém o infeliz homem a fallecer, quando recebia os primeiros soccorros.

O commissario Quirino, do 2º districto, avisado da occurrencia, dirigiu-se ao local, fazendo trannsportar o cadaver para o necroterio do Instituto Medico Legal.

Nos bolsos da roupa da victima, nenhum documento foi encontrado que servisse para restabelecer a sua identidade.

Ao que se presume, o infeliz caira nagua, devido a um accidente, no momento em que se encontrava á beira do caes.

Casimiras
EM CORTES
PARA Todo Gosto
Todo Preço
METRO DE OURO
159, R. ROSARIO, 159

Federação Tachygraphica Brasileira e a Congregação dos Tachygraphos

Realizou-se hontem, ás 21 horas, no salão da Associação dos Empregados no Commercio, a primeira conferencia de tachygraphia no Rio de Janeiro.

Presidiu a mesa o conhecidissimo tachygrapho da Marinha de Guerra brasileira, dr. Raul Silva.

Depois de aberta a sessão, iniciou a serie de conferencias, o dr. Oscar Diniz Magalhães, director da Federação Tachygraphica Brasileira e fundador da Revista Tachygraphica.

Achava-se presente um representante da Instrucção Publica, notando-se na selecta assistencia innumeros tachygraphos afamados, como sejam: dr. Amaro de Albuquerque, dr. Rabello Leite, dr. Aguillar, sr. Papequara e outras figuras de destaque.

Tendo a palavra o brilhante conferencista, sr. Oscar Diniz Magalhães, publicamos o final da sua conferencia, porque, para dizer a verdade, não sabemos sopitar aquelles quasi irrefreaveis fulgores da imaginação.

"Meus queridos amigos, tachygraphos da minha terra! A Patria deposita em nossas mãos as rédeas do destino, do futuro da tachygraphia. Nós que aqui nascemos, que vivemos sob o céo protector, extrahindo de suas terras fecundas, dadivosas, os meios de subsistencia, não deixemos que se conserve esteril o senso que todos possuimos, da compensação. Si não nos mover o interesse já perfeitamente justificavel de nos elevarmos elevando a tachygraphia, que nos arrebate o amor patriotico! Que convulsione todo nosso ser a compreensão de que temos um dever sagrado a cumprir, para com o Brasil, fazendo-o occupar uma posição sempre digna no concerto das nações.

Os trabalhos em prol da tachygraphia precisam ser intensificados. As nossas fracas forças, dentro das suas maximas possibilidades, têm conseguido alguma coisa.

Com uma cooperação mais vasta, a tarefa não se conservará tão penosa. Reunamo-nos sem demora, que já não é sem tempo. Do Rio está partindo um brado de reunir que deixa nitidamente transparecer o transbordante amor fraternal que todos nós possuimos, brasileiros, irmãos!

E nós havemos de cumprir com a promessa que fizemos desde o inicio da nossa existencia. Os nossos labios tantas vezes disseram, o coração palpitante da patriotismo: ...VERA'S QUE UM FILHO TEU NAO FOGE A' LUTA".

Em Gréve Pacifica os Chauffeurs de Recife

RECIFE, 29 (União) — Protestando contra o imposto de Viação, recentemente criado os "chauffeurs" recolheram os seus carros, numa parede pacifica.

Nenhuma desordem foi registada, o que tem merecido louvores não só do publico como da imprensa.